



Ski Winter **BUSAN YEOSU** 5วัน 3คืน



เดินทาง **วันรวม 66 - กุมภาพันธ์ 67**
 สายการบิน Air Busan (BX)
 น้ำหนักกระเป๋า 20 KG

เริ่มต้นเพียง

17,888.-

สนุกสนานกับลานสกี รีสอร์ท EDEN SKI RESORT

นั่งรถไฟสุดคิ้วท์ริมทะเลปูซาน ชงโดสกายวอล์ค วัดแฮดงยงกุงซา พิพิธภัณฑ์ตุ๊กตาหมี Trick Eye
 ชมหมู่บ้านคัมซอน ซ็อบบึง ย่านชอมยอน และย่านนัมโพดง

KBX35 Ski Winter BUSAN YEOSU 5วัน 3คืน

สนุกสนานกับลานสกี รีสอร์ท EDEN SKI RESORT

นั่งรถไฟสุดคิ้วท์ริมทะเลปูซาน ชงโดสกายวอล์ค วัดแฮดงยงกุงซา
 พิพิธภัณฑ์ตุ๊กตาหมี Trick Eye ชมหมู่บ้านคัมซอน ซ็อบบึง ย่านชอมยอน และย่านนัมโพดง

เดินทางโดยสายการบิน AIR BUSAN (BX)

น้ำหนักสัมภาระโหลดใต้ท้องเครื่อง 20 Kg. / Carry on 10 Kg.

วันที่	โปรแกรมท่องเที่ยว	เช้า	เที่ยง	เย็น	โรงแรม
1	ท่าอากาศยานนานาชาติสุวรรณภูมิ BX726 BKK-PUS 22.50-06.10+1				
2	ท่าอากาศยานนานาชาติคิมแฮ - หมู่บ้านวัฒนธรรมคัมซอน - ชงโดสกายวอล์ค - ลานสกีรีสอร์ท		🍴	🍴	HOTEL KENNY YEOSU 3* หรือระดับใกล้เคียงกัน
3	LF Square - พิพิธภัณฑ์ตุ๊กตาหมียอซู - Yeosu Art land - ตลาดพื้นเมือง - จัตุรัสฮันซุน	🍴	🍴		HOTEL KENNY YEOSU 3* หรือระดับใกล้เคียงกัน
4	ศูนย์โลมรัฐบาล - ศูนย์สมุนไพร Hogaenam - ร้านสมุนไพร Red Pine - รถไฟวีลกายแคปซูล - วัดแฮดงยงกุงซา - แหล่งซ็อบบึงปลอดภาษี - ซ็อบบึงย่านชอมยอน	🍴	🍴		CONNECT HOTEL BUSAN 3* หรือระดับใกล้เคียงกัน
5	ศูนย์รวมเครื่องสำอางแบรนด์ดัง - Local Super Market - ตลาดนัมโพดง - ท่าอากาศยานนานาชาติคิมแฮ - ท่าอากาศยาน นานาชาติสุวรรณภูมิ BX725 PUS-BKK 18.00-21.50	🍴	🍴		



วันเดินทาง	ราคาผู้ใหญ่ (บาท)	ราคาเด็ก (บาท)	พักเดี่ยว/เดินทาง ท่านเดี่ยว เพิ่ม (บาท)	ที่นั่ง	หมายเหตุ
18-22 ธันวาคม 2566	18,888	ไม่มีราคาเด็ก (Infant ไม่เกิน 2 ปี ราคา 5,000 บาท)	3,500	25	
20-24 ธันวาคม 2566	21,888			25	
21-25 ธันวาคม 2566	22,888			25	
25-29 ธันวาคม 2566	20,888			25	
27-31 ธันวาคม 2566	22,888			25	
28 ธันวาคม 2566 - 01 มกราคม 2567	26,888			25	
01-05 มกราคม 2567	20,888			25	
03-07 มกราคม 2567	21,888			25	
04-08 มกราคม 2567	21,888			25	
08-12 มกราคม 2567	20,888			25	
10-14 มกราคม 2567	21,888			25	
11-15 มกราคม 2567	21,888			25	
15-19 มกราคม 2567	20,888			25	
17-21 มกราคม 2567	21,888			25	
18-22 มกราคม 2567	21,888			25	
22-26 มกราคม 2567	20,888			25	
24-28 มกราคม 2567	21,888			25	
25-29 มกราคม 2567	21,888			25	
29 มกราคม- 02 กุมภาพันธ์ 2567	20,888			25	
31 มกราคม- 04 กุมภาพันธ์ 2567	21,888			25	
01-05 กุมภาพันธ์ 2567	21,888			25	
05-09 กุมภาพันธ์ 2567	20,888			25	
07-11 กุมภาพันธ์ 2567	21,888			25	
08-12 กุมภาพันธ์ 2567	21,888			25	
14-18 กุมภาพันธ์ 2567	21,888			25	
15-19 กุมภาพันธ์ 2567	21,888			25	
19-23 กุมภาพันธ์ 2567	20,888			25	
21-25 กุมภาพันธ์ 2567	19,888			25	



22-26 กุมภาพันธ์ 2567	19,888			25	
26 กุมภาพันธ์ – 01 มีนาคม 2567	17,888			25	
วันเดินทาง	ราคาผู้ใหญ่ (บาท)	ราคาเด็ก (บาท)	พักเดี่ยว/เดินทาง ท่านเดี่ยว เพิ่ม (บาท)	ที่นั่ง	หมายเหตุ
28 กุมภาพันธ์ – 03 มีนาคม 2567	18,888	ไม่มีราคาเด็ก (Infant ไม่เกิน 2	3,500	25	
29 กุมภาพันธ์ – 04 มีนาคม 2567	18,888	ปี ราคา 5,000 บาท)		25	

รายการทัวร์นี้ มีวัตถุประสงค์เพื่อการท่องเที่ยวเป็นหมู่คณะเท่านั้น ถ้าลูกค้าท่านใดแยกตัวออกจากกรุ๊ปทัวร์ ไม่ว่าจะไปเที่ยวเอง หรือหลบหนีเป็น
แรงงาน ไม่ท่องเที่ยวตามที่ระบุไว้ในโปรแกรมทัวร์ ทางบริษัทฯ ขอสงวนสิทธิ์ขอคิดค่าใช้จ่าย **เพิ่มท่านละ 4,000 บาท**

■ FLIGHT:

DEPARTURE: BX726 BKK-PUS 22.50-06.10+1

RETURN : BX725 PUS-BKK 18.00-21.50



วันที่หนึ่ง ทำอากาศยานนานาชาติสุวรรณภูมิ

19.30 น. พร้อมกัน ณ ทำอากาศยานนานาชาติสุวรรณภูมิ อาคารผู้โดยสารระหว่างประเทศขาออกชั้น 4 เคาน์เตอร์ **สายการบิน AIR BUSAN (BX)** โดยมีเจ้าหน้าที่บริษัทฯ คอยต้อนรับและอำนวยความสะดวกด้านเอกสารติดแท็กกระเป๋า
22.50 น. นำท่านเดินทางออกสู่ **เมืองปูซาน ประเทศเกาหลีใต้** โดยสายการบิน **AIR BUSAN (BX)** เที่ยวบินที่ **BX726**

วันที่สอง ทำอากาศยานนานาชาติกิมแฮ – หมู่บ้านวัฒนธรรมคัมซอน – ชงโดสกายวอล์ค – ลานสกีรีสอร์ท

☀️ อาหารเที่ยงเย็น

06.10 น. เดินทางถึง ทำอากาศยานนานาชาติกิมแฮ เมืองปูซาน ประเทศเกาหลีใต้ *(เวลาท้องถิ่นเร็วกว่าประเทศไทย 2 ชั่วโมง กรุณาปรับนาฬิกาของท่านเป็นเวลาท้องถิ่น เพื่อความสะดวกในการนัดหมาย)* นำท่านผ่านพิธีตรวจคนเข้าเมืองและ **ศุลกากร** จากนั้นนำท่านเดินทางสู่ **เมืองปูซาน (Busan)** หรือออกเสียงอีกอย่างว่า พูซาน เป็นเมืองที่ใหญ่ที่สุดในเกาหลี รองจากกรุงโซล ล้อมรอบไปด้วยทัศนียภาพที่มีเทือกเขาสูง และแม่น้ำต่าง ๆ ที่สวยงาม อากาศที่นี่ดีมากทำให้เหมาะกับการมาท่องเที่ยวได้ตลอดทั้งปี และบ้านเมืองยังมีสีสันสวยงามแปลกตาอีกด้วย

เดินชม หมู่บ้านวัฒนธรรมคัมซอน (Gamcheon Culture Village) หรือซานโตรินี่แห่งเกาหลี หมู่บ้านวัฒนธรรมคัมซอนเป็นหมู่บ้านที่มีความโดดเด่นและเก่าแก่ ตั้งอยู่บนเขา มีบรรยากาศดี อาคารในหมู่บ้านรับการตกแต่งอย่างมีสีสัน ดุจมีชีวิตชีวา เป็นอีกที่ที่ควรไป ห้ามพลาด เพราะเป็นที่สวยสุดๆ ด้วยบ้านเรือนและอาคารต่างๆ ที่พร้อมใจกันทาสีพาสเทล ทำให้มีความสวยงามแปลกตา ทั้งยังเป็นอีกหนึ่งแลนด์มาร์คมีชื่อเสียงของประเทศเกาหลีอีกด้วย **อิสระให้ทุกท่านถ่ายภาพตามจุดเช็คอิน!**





เที่ยง ๑๐ รับประทานอาหารเที่ยง (มื้อที่1) แจกยูบ็อกกิม หรือหมูปัดซอสเกาหลี เป็นอาหารที่คนเกาหลีนิยมทานพอๆ กับเมนูยอดฮิตอย่างบุลโกกิรสชาติเผ็ดนิดๆหวานหน่อยๆ รับประทานคู่กับข้าวสวยร้อนๆ หรือวางหมูลงบนผักสด พร้อมด้วยเครื่องเคียงต่างๆ หรือสามารถห่อเป็นคำรับประทานได้ตามใจชอบ

พาทุกท่านไปที่ ซงโดสกายวอล์ค (Songdo Skywalk)

เช่นกัน ถือเป็นจุดชมวิวที่เป็ดใหม่ในปูซาน ซึ่งกำลังเป็นที่นิยมอย่างมาก เพราะเป็นที่ให้นักท่องเที่ยวสามารถนั่งกระเช้าชมวิวเมืองและทะเลได้จากมุมที่ไม่เคยมีมาก่อนในปูซาน แลมนที่นี่ยังมีกระเช้าที่เป็นพื้นกระจกใส สามารถมองเห็นทะเลได้รอบทิศทาง ทำให้มองเห็นวิวได้ 360 องศา



กระเช้า Busan Air Cruise มีให้เลือกนั่ง 2 แบบ แบบธรรมดาพื้นที่บ และ แบบ Crystal Cruise พื้นใส สถานีปลายทางด้านบนเป็นจุดชมวิว รอบๆ ดาดฟ้าแห่งนี้ก็มีความศิลปะไว้ให้ทุกท่านถ่ายรูปได้หลายจุด อิสระให้ท่านถ่ายภาพตามอัธยาศัย หรือเดินเล่นด้านล่างเพื่อชมวิวทะเลสวยๆ (ราคาทัวร์ไม่รวมค่า cable car)

จากนั้นพาท่านไป **สนุกสกีรีสอร์ท (Eden Ski Resort)** ตั้งอยู่บนภูเขาชินนุลซาน ในเมืองยั้งช็อน จังหวัดคย็องซังนัมโด ถือเป็นลานสกีที่ใหญ่ที่สุดแห่งเดียวในเมืองทางใต้ของเกาหลีใต้ ในช่วงหน้าหนาวผู้คนส่วนใหญ่รวมไปถึงนักท่องเที่ยวนิยมพากันมาทำกิจกรรมที่นี่ เพราะเป็นลานสกีที่มีพื้นที่กว้างขวางอย่างมาก และยังแบ่งออกเป็นโซนต่าง ๆ ให้ท่านได้เพลิดเพลินไปกับการเล่น สกี สโนว์บอร์ด และกิจกรรมอื่นๆ อีกมากมาย ให้ท่านได้พักผ่อนตามอัธยาศัย



ลานสกีและราคาค่าอุปกรณ์ อาจเปลี่ยนแปลงไปตามความเหมาะสมโดยไม่แจ้งให้ทราบล่วงหน้า โดยจะอยู่ในระดับและพื้นที่ที่ใกล้เคียงกัน (ราคาทัวร์ไม่รวมค่าอุปกรณ์สกี ค่าอุปกรณ์สกี ราคาประมาณ 60,000 วอน)

เย็น ๑๐ รับประทานอาหารเย็น (มื้อที่2) เมนูจิมดัก (Jimdak) หรือ ไก่อบชีวจันเส้น เป็นเมนูอาหารเกาหลีพื้นเมืองดั้งเดิม เป็นไก่ผัดรวมกับวุ้นเส้น มันฝรั่ง แครอท พริก และซอสดำ ทานกับข้าว หอมอร่อย รสเผ็ดถึงเครื่องที่พิถี : HOTEL KENNY YEOSU 3* หรือระดับใกล้เคียงกัน (ชื่อโรงแรมที่ท่านพัก ทางบริษัทจะทำการแจ้งพร้อมใบนัดหมาย5-7วันก่อนวันเดินทาง)

วันที่สาม LF Square – พิพิธภัณฑ์ตึกตาทหึมฮอซู – Yeosu Art land – ตลาดพื้นเมือง – จัตุรัสฮ็อนชุน ๑๐ อาหารเช้า,เที่ยง

เช้า ๑๐ รับประทานอาหารเช้า ณ โรงแรม (มื้อที่3)



จากนั้นพาทุกท่านอิสระช้อปปิ้งที่ **LF Square Mall** ช้อปปิ้งมอลล์ที่รวมแบรนด์ดังไว้มากมาย ถึง 257 แบรนด์จากทุกหมวดหมู่เหมาะสำหรับทุกเพศทุกวัย อีกทั้งยังมีร้านอาหาร ร้านกาแฟและคาเฟ่เล็กๆ รวมไปถึงศูนย์บริการด้านความบันเทิงอีกมากมาย จากนั้นพาทุกท่านเข้าชมความน่ารักของตุ๊กตาทมิ่น้อยที่ **พิพิธภัณฑ์ตุ๊กตาทมิ่น้อย (Yeosu teddy bear)** สถานที่ที่เต็มไปด้วยตุ๊กตาทมิ่น้อย สัมผัสความน่ารักของตุ๊กตาทมิ่น้อยที่มาในธีมต่างๆ ที่มีมากกว่าพันตัว ตุ๊กตาทมิ่น้อยขนาดตั้งแต่เล็กไปจนถึงใหญ่ มีไฮไลท์มากมายในพิพิธภัณฑ์ แต่ละโซนจะมีวิวสวยๆ ให้ถ่ายรูปเก็บความประทับใจ ก่อนออกจากพิพิธภัณฑ์ท่านที่ต้องการซื้อของที่ระลึกหรือของขวัญ ที่นี่มีผลิตภัณฑ์ตุ๊กตา Teddy Bear ตุ๊กตาทมิ่น้อยน่ารักและสินค้าอื่นๆ อีกมากมาย ให้ได้เลือกซื้อในราคาย่อมเยา **(ค่าทัวร์รวมค่าเข้าชมพิพิธภัณฑ์ตุ๊กตาทมิ่น้อย)**



เที่ยง **๑๐** รับประทานอาหารเที่ยง **(มื้อที่4)** BBQ ปิ้งย่างสไตล์เกาหลี

จากนั้นพาทุกท่าน**เข้าชม Yeosu Art land** ชมงานศิลปะหลายชิ้นมีที่ดูชีวิตในพิพิธภัณฑ์ 3D ที่ใหญ่ที่สุดในเกาหลีใต้ สามารถเดินไปตามอุโมงค์ยาว 150 เมตร ของสวนประติมากรรมในร่มจนทะลุไปถึงนิทรรศการกลางแจ้งริมทะเล เพื่อเพลิดเพลินกับทัศนียภาพของทะเลโดยรอบ และถ่ายภาพกับจุดเช็คอินยอดฮิต Midas' Hand ประติมากรรมยอดฮิตรูปมือ อิสระให้ท่านเดินชมและถ่ายภาพตามอัธยาศัย

(ค่าทัวร์รวมค่าเข้าชม Yeosu Art land และ พิพิธภัณฑ์ Trick Eye)

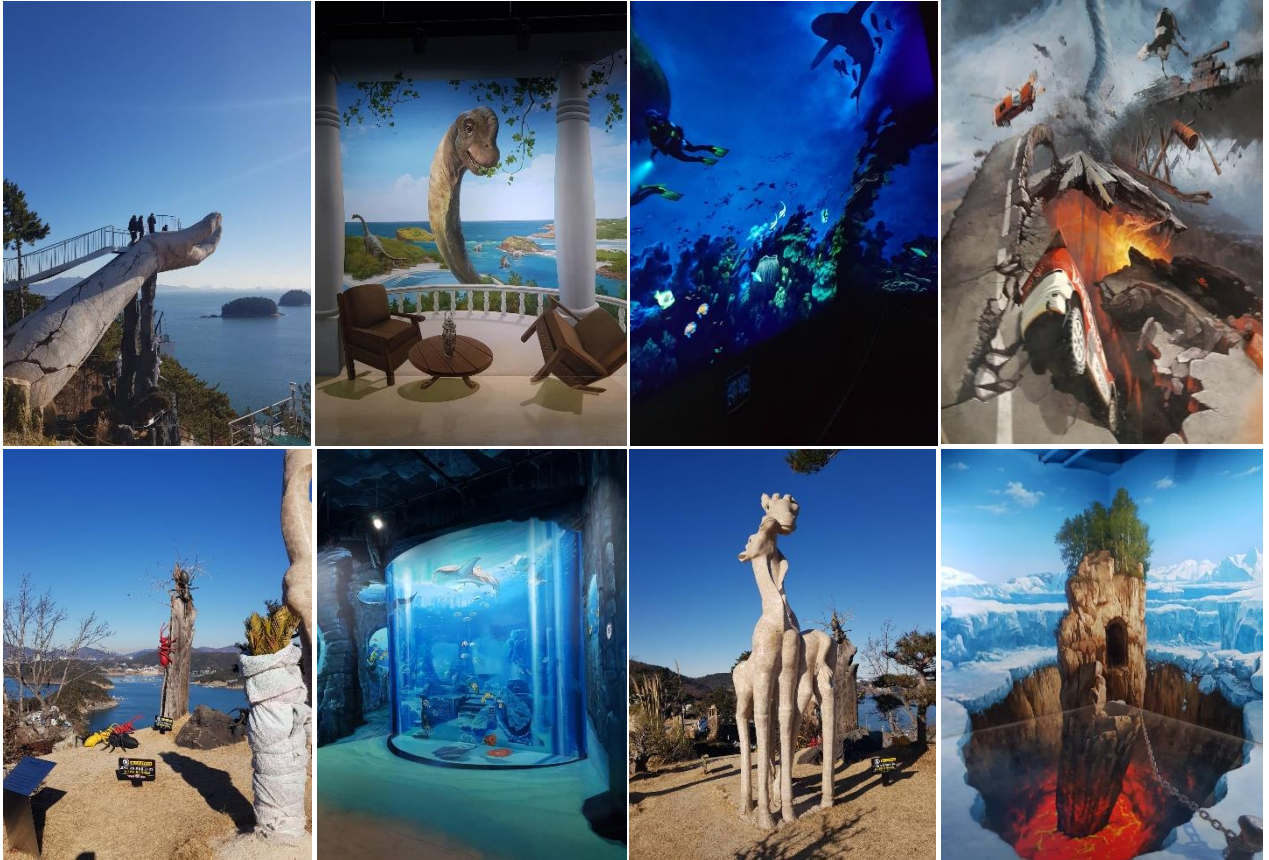

แนวถ่ายภาพที่ จตุรัสฮันชิน (Yisunshin Square) เป็นที่ตั้งอนุสาวรีย์ของนายพลฮันชิน รูปปั้นทองสัมฤทธิ์ที่จ้องมองอย่างชัดเจนหันหน้าไปทางท่าเรือและทะเลของเมืองนี้ และ เรือประจัญบานหรือเรือเต่า Geobuksong Turtle เป็นอีกหนึ่งความสำเร็จที่ได้รับการจดจำมากของนายพลฮันชินในสมัยสงคราม และ **เที่ยวชมตลาดพื้นเมือง (Traditional market)** ที่มีร้านอาหารและร้านเบเกอรี่ อีสระให้ท่านช้อปปิ้งสินค้าพื้นเมืองตามอรัยาศัย

เย็น ๑๐ อีสระรับประทานอาหารเย็นตามอรัยาศัย

ที่พัก : HOTEL KENNY YEOSU 3* หรือระดับใกล้เคียงกัน

(ชื่อโรงแรมที่ท่านพัก ทางบริษัทจะทำการแจ้งพร้อมใบนัดหมาย 5-7 วันก่อนวันเดินทาง)



วันที่สี่ ศูนย์ไฮสมรัฐบาล - ศูนย์สมุนไพร Hogaenam - ร้านสมุนไพร Red Pine - รถไฟวีลสายแคปซูล - วัดแสดงยงกุงซา - แหล่งช้อปปิ้งปลอดภาษี - ช้อปปิ้งย่านชอมยอน 🍷 อาหาร เช้า, เกียง

เช้า ๑๐ รับประทานอาหารเช้า ณ โรงแรม **เม็อกที่รี**

พาทุกท่าน **ช้อปปิ้ง** ศูนย์ไฮสมรัฐบาล Ginseng center ซึ่งรับรองคุณภาพจากรัฐบาล เป็นไฮสมที่อายุ 6 ปี ซึ่งถือว่ามีคุณภาพดีที่สุดในให้ท่านได้เลือกซื้อไฮสมคุณภาพและราคาถูกกว่าไทย 2 เท่า ไฮสมเกาหลีถือเป็นยาบำรุงร่างกายให้ท่านซื้อเป็นของขวัญ และ **ศูนย์สมุนไพร Hogaenam Herb** รวมเป็นสมุนไพรที่มีสรรพคุณ ช่วยขับสารพิษตกค้างต่างๆ ออกจากตัวอย่างปลอดภัยเนื่องจากเป็นสมุนไพรเกรดเอ มีขายเฉพาะในประเทศเกาหลีเท่านั้น นำท่าน **แวะละลายเงินวอนที่ร้านสมุนไพร Red Pine** เป็นผลิตภัณฑ์ที่สกัดจากน้ำมันสน ที่มีสรรพคุณช่วยบำรุงร่างกาย ลดไขมัน ช่วยควบคุมอาหาร และรักษาสมดุลในร่างกาย จากนั้นนำท่านเดินทางสู่ **เมืองปูซาน (Busan)** หรือออกเสียงอีกอย่างว่า พูซาน เป็นเมืองที่ใหญ่ที่สุดในเกาหลีรองจากกรุงโซล ล้อมรอบไปด้วยทัศนียภาพที่มีเทือกเขาสูง และแม่น้ำต่างๆ ที่สวยงาม อากาศที่นี่ดีมากทำให้เหมาะกับการมาท่องเที่ยวได้ตลอดทั้งปี และบ้านเมืองยังมีสีสันสวยงามแปลกตาอีกด้วย



รถไฟจิ๋ว...

SKY CAPSULE

พาท่านไปตื่นตาตื่นใจกับรถไฟจิ๋วสกายแคปซูล อันโด่งดัง Sky capsule Haeundae Blue Line Park อีกหนึ่งกิจกรรมยอดฮิตแห่งใหม่ที่ดังไปทั่วโซเชี่ยล สายคอนเทนท์ห้ามพลาด เป็นรถไฟนำร่อง รถไฟไต้ลมมินิมอล ที่มีสีสันสดใส โดยจะมีทั้งหมด 4 สี คือ สีเหลือง สีเขียว สีน้ำเงิน สีแดง เป็นสีลันที่ถ่ายรูปออกมาแล้ว ก็คือตัดกับท้องฟ้าสวยๆ ได้ดีมาก ๆ ซึ่งต่อหนึ่งคันรถนั้น จะสามารถโดยสารได้มากที่สุด 4 คน ริงอยู่บนรางรถไฟริมทะเลของปูซาน สามารถมองเห็นได้ทั้งวิวเมือง แลนด์มาร์คสวยๆ ของปูซานอย่าง สะพาน Gwangak สะพานที่ยาวเป็นอันดับ 2 ของประเทศ ธรรมชาติต่างๆ และวิวชายหาดแฮ็อนแด Haeundae beach ชายหาดทรายขาว เป็นชายหาดที่สวยงามและมีชื่อเสียงที่สุดแห่งหนึ่งในเกาหลีใต้ ชายหาดทรายละเอียด ยาว 1.5 กม. และยังเป็นสถานี่จัดงานเทศกาลต่างๆ ตลอดทั้งปี เป็นภาพของบรรยากาศที่หาไม่ได้จากที่ไหนแน่นอนค่ะ เรียกได้ว่าถ้ามาปูซานและไม่ได้มาที่นี่ ก็เหมือนมาไม่ถึงนั่นเอง (ค่าตัวฟรีไม่รวม Sky Capsule)



เที่ยง **●** รับประทานอาหารเที่ยง (เมื่อที่ 6) เมนูชาบู ชาบู สุกี้สโตร์เกาหลี บนหม้อไฟร้อนๆ ประกอบด้วย ผักสดชนิดต่างๆ และเนื้อหมูสไลด์น้ำซุปร้อนๆ และเส้นอุด้งซึ่งขาดไม่ได้ในการทานชาบู พร้อมข้าวสวย

จากนั้นพาทูกท่าน **ไหว้พระขอพรที่ วัดแฮดงยงกุงซา Haedong Yonggungsa Temple** เป็นวัดพุทธที่เก่าแก่และมีชื่อเสียงมากของเมืองปูซาน สร้างขึ้นเมื่อปี ค.ศ. 1376 โดยวิหารหลักของวัด ถูกสร้างขึ้นใหม่ในปี ค.ศ. 1970 และตั้งอยู่บนเขาริมทะเล ในช่วงเทศกาลปีใหม่ ผู้คนนิยมมาที่วัดเพื่อชมพระอาทิตย์แรกของปี และไหว้พระขอพรพร้อมกับบรรยากาศของเสียงคลื่นทะเล **ช้อปปิ้ง แหล่งช้อปปิ้งปลอดภาษี (Shinsegae Duty Free)** แหล่งจำหน่ายสินค้ามากมาย อาทิ นาฬิกา,แว่นตา,เครื่องสำอาง ,กระเป๋า,กล้องถ่ายรูป หรือจะเครื่องใช้อิเล็กทรอนิกส์ ให้ท่านอิสระได้เลือกซื้ออย่างเต็มที่ **ช้อปปิ้งกันต่อที่ย่านชอมยอน(Seomyeon shopping street)** สัญลักษณ์คือหัวใจแล้วมีวงกลมสีเงินเงาแวบ คือจุดนัดพบของวัยรุ่นเกาหลี ตลอดระยะทางกว่า 330 เมตร ของถนนเส้นนี้ที่เต็มไปด้วยร้านอาหารที่หลากหลายให้เลือกชิม ทั้งอาหารพื้นเมืองและอาหารนานาชาติ ร้านคาเฟ่กาแฟให้นั่งชิลร้านขายสินค้า เสื้อผ้ารองเท้า หรือของแฟชั่นต่างๆ มากมายหลายประเภทให้เลือกซื้อ รวมไปถึงสถานบันเทิงต่างๆ ได้แก่ โรงภาพยนตร์ โรงละคร เป็นต้น



เย็น **●** อีสาระับประทานอาหารเย็นตามอริยาศัย

ที่พัก : CONNECT HOTEL BUSAN 3* หรือระดับใกล้เคียงกัน



(ชื่อโรงแรมที่ท่านพัก ทางบริษัทจะทำการแจ้งพร้อมใบนัดหมาย 5-7วันก่อนวันเดินทาง)

วันที่ ศูนย์รวมเครื่องสำอางแบรนด์ดัง – Local Super Market – ตลาดนัดโพรง – ท่าอากาศยานนานาชาติกิมแฮ – ท่าอากาศยานนานาชาติสุวรรณภูมิ 📍 อาหาร เช้า,เที่ยง

เช้า ๑๐ รับประทานอาหารเช้า ณ โรงแรม **(เมื่อที่7)**
 พาทุกท่านช้อปปิ้งศูนย์รวมเครื่องสำอางแบรนด์ดังเกาหลีเช่น ROJUKISS, LOTREE, LANEIGN, SULWASOO ให้ท่านได้เลือกซื้อในราคาพิเศษ และLocal Super Market ซึ่งท่านสามารถเลือกซื้อสินค้าเกาหลีได้อีกรอบ โดยเฉพาะของกิน เช่น บะหมี่ชุนราเมียน (มาฆ่าสโตลเกาหลี) อูด้ง กิมจิ ขนมช็อคโกแลต น้ำจิ้มปรุงรสหมูย่างเกาหลี ไก่ตุ๋นโสมสำเร็จรูป ผลไม้ตามฤดูกาล ในราคาพิเศษก่อนกลับเมืองไทยจากนั้นพาทุกท่าน

เที่ยง ๑๐ รับประทานอาหารเที่ยง **(เมื่อที่8)** Pork gukbap อาหารชื่อดังของเมืองปูซาน เป็นซุปรากกระดูกหมูต้มจนเป็นสีขาว มากับหนุสสามชั้นต้มจนเปื่อย เปื่อยแบบมันสามชั้นละลายในปากเลยก็เดียว
 พาทุกท่านช้อปปิ้งกันที่นัดโพรง (Nampo Dong market) ถนนช้อปปิ้งสุดชคที่ใหญ่ที่สุดในปูซาน ศูนย์รวมของสินค้าแฟชั่น เสื้อผ้า เครื่องสำอาง ร้านกาแฟ และร้านอื่นๆ อีกมากมาย ให้ท่านได้เลือกช้อปปิ้งช้อปปิ้ง



จนสมควรแก่เวลานำท่านเดินทางสู่ ท่าอากาศยานนานาชาติกิมแฮ เพื่อเดินทางกลับสู่ ประเทศไทย

18.00 น. เดินทางกลับ ประเทศไทย โดยสายการบิน AIR BUSAN (BX) เที่ยวบินที่ BX725

21.50 น. เดินทางถึง ท่าอากาศยานนานาชาติสุวรรณภูมิ ประเทศไทย โดยสวัสดิภาพ

หมายเหตุ : รายการทัวร์สามารถเปลี่ยนแปลงได้ตามความเหมาะสม เนื่องจากสภาวะอากาศ, การเมือง, สายการบิน, การจราจร หรือช่วงเทศกาลหรือวันหยุด เป็นต้น โดยมีต้องแจ้งให้ทราบล่วงหน้า โดยทางผู้จัดจะปรับเปลี่ยนโดยคำนึงถึงผลประโยชน์ของท่านเป็นหลัก เพื่อให้ท่านท่องเที่ยวได้ครบถ้วนตามโปรแกรม
 ทัวร์ครั้งนี้มีวัตถุประสงค์เพื่อการท่องเที่ยวเป็นหมู่คณะเท่านั้น ถ้าลูกค้าท่านใดต้องการแยกตัวออก จากกรุ๊ปทัวร์ ไม่ท่องเที่ยวตามที่ระบุไว้ในโปรแกรมทัวร์ ทางบริษัทฯ จำเป็นต้องขอคิดค่าใช้จ่าย เพิ่ม 4,000 บาท/ต่อท่าน

เงื่อนไขการเดินทางเข้าและออกจากประเทศไทยและเกาหลีใต้ (Update 01 พฤศจิกายน 2565)

1. **ส่งหลักฐาน K-ETA (Korea Electronic Travel Authorization) ที่ได้รับการอนุมัติแล้ว**ของท่านมาให้ที่บริษัท โปรดตรวจสอบข้อมูล K-ETA ของท่านให้ถูกต้อง กรณีเอกสารผิดพลาดบริษัทไม่รับผิดชอบใดๆทั้งสิ้น

เงื่อนไขข้างต้น อาจมีการยกเลิก หรือ เปลี่ยนแปลง บริษัทฯ จะทำการแจ้ง Update ให้ท่านลูกค้าก่อนการเดินทาง

▶ **เอกสารที่ต้องทำการเตรียมก่อนเดินทาง**

1. พาสปอร์ตตัวจริง (อายุการใช้งานต้องเหลือมากกว่า 6 เดือน)



2.เอกสารจากการลงทะเบียนผ่านการ์ตูนบัตรระบบ K-ETA (Korea Electronic Travel Authorization)

เงื่อนไขการให้บริการ

▶ การเดินทางครั้งนี้จะต้องมีจำนวน 10 ท่านขึ้นไป กรณีไม่ถึงจำนวนดังกล่าว

- จะส่งจอยน์ทัวร์กับบริษัทที่มีโปรแกรมใกล้เคียงกัน
- หรือเลื่อน หรือยกเลิกการเดินทาง โดยทางบริษัทจะทำการแจ้งให้ท่านทราบล่วงหน้าก่อนการเดินทางประมาณ 10 วัน
- หรือขอสงวนสิทธิ์ในการปรับราคาค่าบริการเพิ่ม (ในกรณีที่ผู้เดินทางไม่ถึง 15 ท่าน และท่านยังประสงค์เดินทางต่อ) โดยทางบริษัทจะทำการแจ้งให้ท่านทราบก่อนล่วงหน้า

▶ ในกรณีที่ลูกค้าต้องออกตัวโดยสารภายในประเทศ กรุณาติดต่อเจ้าหน้าที่ของบริษัทฯ ก่อนทุกครั้ง มิฉะนั้นทางบริษัทจะไม่รับผิดชอบใดๆ ทั้งสิ้น

▶ การจองทัวร์และชำระค่าบริการ

- กรุณาชำระค่ามัดจำ **ท่านละ 8,000 บาท**

กรุณาส่งสำเนาหน้าพาสปอร์ตและหลักฐาน K-ETA พร้อมเอกสารชำระมัดจำค่าทัวร์

- ค่าทัวร์ส่วนที่เหลือชำระ 25-30 วันก่อนออกเดินทาง กรณีบริษัทฯ จำเป็นต้องออกตัวก่อนท่านจำเป็นต้องชำระค่าทัวร์ส่วนที่เหลือตามที่บริษัทกำหนดแจ้งเท่านั้น

****สำคัญ****สำเนาหน้าพาสปอร์ตผู้เดินทาง)จะต้องมีอายุเหลือมากกว่า 6 เดือนก่อนหมดอายุนับจากวันเดินทางไป-กลับและจำนวนหน้าหนังสือเดินทางต้องเหลือว่างสำหรับติดวีซ่าไม่ต่ำกว่า 3 หน้า** (กรุณาตรวจสอบก่อนส่งให้บริษัทมิฉะนั้นทางบริษัทจะไม่รับผิดชอบกรณีพาสปอร์ตหมดอายุ ** กรุณาส่งพร้อมพร้อมหลักฐานการโอนเงินมัดจำ

เงื่อนไขการยกเลิก

- ยกเลิกก่อนการเดินทางตั้งแต่ 30 วันขึ้นไป คืนเงินค่าทัวร์โดยหักค่าใช้จ่ายที่เกิดขึ้นจริง
- ยกเลิกก่อนการเดินทาง 15-29 วัน ยึดเงิน 50% จากยอดที่ลูกค้าชำระมา และเก็บค่าใช้จ่ายที่เกิดขึ้นจริง(ถ้ามี)
- ยกเลิกก่อนการเดินทางน้อยกว่า 15 วัน ขอสงวนสิทธิ์ยึดเงินเต็มจำนวน

*กรณีมีเหตุยกเลิกทัวร์ โดยไม่ใช้ความผิดของบริษัททัวร์ คืนเงินค่าทัวร์โดยหักค่าใช้จ่ายที่เกิดขึ้นจริง(ถ้ามี)

*ค่าใช้จ่ายที่เกิดขึ้นจริง เช่น ค่ามัดจำตัวเครื่องบิน โรงแรม ค่าวีซ่า และค่าใช้จ่ายจำเป็นอื่นๆ

อัตราค่าบริการนี้รวม

1. ค่าตัวโดยสารเครื่องบินไป-กลับ ชั้นประหยัดพร้อมค่าภาษีสนามบินทุกแห่งตามรายการทัวร์ข้างต้น (**ตัวกรุ๊ปไม่สามารถ Upgrade ที่นั่งเป็น Business Class ได้ และต้องเดินทางไป-กลับพร้อมตัวกรุ๊ปเท่านั้นไม่สามารถเลื่อนวันได้**)
2. ค่าที่พักห้องละ 2-3 ท่าน ตามโรงแรมที่ระบุไว้ในรายการหรือ ระดับใกล้เคียงกัน
3. **กรณีพัก 3 ท่าน ถ้าวันที่เข้าพักห้องโรงแรม ไม่มีห้อง TRP (3 ท่าน) อาจจำเป็นต้องแยกพัก 2 ห้อง (มีค่าใช้จ่ายพักเดี่ยวเพิ่ม) กรณีห้อง TWIN BED (เตียงเดี่ยว 2 เตียง) ซึ่งโรงแรมไม่มีหรือเต็ม ทางบริษัทขอปรับเป็นห้อง DOUBLE BED แทนโดยมีต้องแจ้งให้ทราบล่วงหน้า หรือ หากต้องการห้องพักแบบ DOUBLE BED (1 เตียงใหญ่) ซึ่งโรงแรมไม่มีหรือเต็ม ทางบริษัทขอปรับเป็นห้อง TWIN BED แทนโดยมีต้องแจ้งให้ทราบล่วงหน้า** กรณีห้องพักในเมืองที่ระบุไว้ในโปรแกรมมีเทศกาลวันหยุด มิวงานแฟร์ต่างๆ บริษัทขอจัดที่พักในเมืองใกล้เคียงแทน
4. ค่าอาหาร ค่าเข้าชม และ ค่ายานพาหนะทุกชนิด ตามที่ระบุไว้ในรายการทัวร์ข้างต้น



5. เจ้าหน้าที่บริษัทฯ คอยอำนวยความสะดวกตลอดการเดินทาง
6. ค่าน้ำหนักกระเป๋า **สายการบิน AIR BUSAN (BX) สัมภาระโหลดใต้ท้องเครื่อง ไม่เกิน 20 กิโลกรัม ถือขึ้นเครื่องได้ 10 กิโลกรัม** และ ค่าประกันวินาศภัยเครื่องบินตามเงื่อนไขของแต่ละสายการบินที่มีการเรียกเก็บ และกรณีสัมภาระเกินท่านต้องเสียค่าปรับตามที่สายการบินเรียกเก็บ
7. ค่าประกันอุบัติเหตุตามกรมธรรม์วงเงิน 1,000,000 บาท ค่ารักษาพยาบาล ตามเงื่อนไขของบริษัทฯ ประกันภัยที่บริษัททำไว้ ทั้งนี้ยอมอยู่ในข้อจำกัดที่มีการตกลงไว้กับบริษัทประกันชีวิต ทุกกรณี ต้องมีใบเสร็จและเอกสารรับรองทางการแพทย์ จากหน่วยงานที่เกี่ยวข้อง ไม่รวมประกันสุขภาพ ท่านสามารถสั่งซื้อประกันสุขภาพเพิ่มได้จากบริษัทประกันทั่วไป
8. ค่าภาษีสนามบิน และค่าภาษีน้ำมันตามรายการทัวร์
9. ค่ารถปรับอากาศนำเที่ยวตามระบุไว้ในรายการ พร้อมคนขับรถ (กฎหมายไม่อนุญาตให้คนขับรถเกิน 12 ชม./วัน)
10. ค่า Vat 7% และ ค่าภาษีหัก ณ ที่จ่าย 3%

อัตราค่าบริการนี้ไม่รวม

1. ค่าทำหนังสือเดินทางไทย และเอกสารต่าง ๆ
2. ค่าใช้จ่ายอื่นๆ ที่นอกเหนือจากรายการระบุ อาทิเช่น ค่าอาหาร เครื่องดื่ม ค่าช้อปปิ้ง ค่าโทรศัพท์ เป็นต้น
3. ค่าภาษีทุกรายการคิดจากยอดบริการ, ค่าภาษีเดินทาง (ถ้ามีการเรียกเก็บ)
4. ค่าภาษีน้ำมันที่สายการบินเรียกเก็บเพิ่มภายหลังจากทางบริษัทฯ ได้ออกตั๋วเครื่องบิน และได้ทำการขายโปรแกรมไปแล้ว
5. ค่าพนักงานยกกระเป๋าที่โรงแรม
6. **ค่าทิปไกด์ คนขับรถ ขออนุญาตนำเก็บ ณ สนามบินวันแรก ท่านละ 55,000 วอน สำหรับหัวหน้าทัวร์แล้วแต่ความประทับใจและน้ำใจจากท่าน**

หมายเหตุ: กรุณาอ่านศึกษารายละเอียดทั้งหมดก่อนทำการจอง เพื่อความถูกต้องและความเข้าใจตรงกันระหว่างท่านลูกค้าและบริษัทฯ และเมื่อท่านตกลงชำระเงินมัดจำหรือค่าทัวร์ทั้งหมดกับทางบริษัทฯ แล้วทางบริษัทฯ จะถือว่าท่านได้ยอมรับเงื่อนไขข้อตกลงต่างๆ ทั้งหมด

1. บริษัทฯ ขอสงวนสิทธิ์ที่จะเลื่อนการเดินทางหรือปรับราคาค่าบริการขึ้นในกรณีที่มีผู้ร่วมคณะไม่ถึง 15 ท่าน
2. ค่าทัวร์สำหรับคนไทยที่ถือพาสปอร์ตไทยเท่านั้น
3. ขอสงวนสิทธิ์การเก็บค่าน้ำมันและภาษีสนามบินทุกแห่งเพิ่ม หากสายการบินมีการปรับขึ้นก่อนวันเดินทาง
4. บริษัทฯ ขอสงวนสิทธิ์ในการเปลี่ยนเที่ยวบิน โดยมีต้องแจ้งให้ทราบล่วงหน้าเนื่องจากสาเหตุต่างๆ
5. บริษัทฯ จะไม่รับผิดชอบใดๆ ทั้งสิ้น หากเกิดกรณีความล่าช้าจากสายการบิน, การยกเลิกบิน, การประท้วง, การนัดหยุดงาน, การก่อการจลาจล, ภัยธรรมชาติ, การนำสิ่งของผิดกฎหมาย ซึ่งอยู่นอกเหนือความรับผิดชอบของบริษัทฯ
6. บริษัทฯ จะไม่รับผิดชอบใดๆ ทั้งสิ้น หากเกิดสิ่งของสูญหาย อันเนื่องมาจากความประมาทของท่าน, เกิดจากการโจรกรรม และอุบัติเหตุจากความประมาทของนักท่องเที่ยวเอง
7. เมื่อท่านตกลงชำระเงินมัดจำหรือค่าทัวร์ทั้งหมดกับทางบริษัทฯ แล้ว ทางบริษัทฯ จะถือว่าท่านได้ยอมรับเงื่อนไขข้อตกลงต่างๆ ทั้งหมด
8. รายการนี้เป็นเพียงข้อเสนอที่ต้องได้รับการยืนยันจากบริษัทฯ อีกครั้งหนึ่ง หลังจากได้สำรองโรงแรมที่พักในต่างประเทศเรียบร้อยแล้ว โดยโรงแรมจัดในระดับใกล้เคียงกัน ซึ่งอาจจะปรับเปลี่ยนตามที่ระบุในโปรแกรม
9. การจัดการเรื่องห้องพัก เป็นสิทธิ์ของโรงแรมในการจัดห้องให้กับกรุ๊ปที่เข้าพัก โดยมีห้องพักสำหรับผู้สูบบุหรี่ / ปลอดบุหรี่ได้ โดยอาจจะขอเปลี่ยนห้องได้ตามความประสงค์ของผู้ที่พัก ทั้งนี้ขึ้นอยู่กับความพร้อมให้บริการของโรงแรม และไม่สามารถรับประกันได้



10. กรณีผู้เดินทางต้องการความช่วยเหลือเป็นพิเศษ อาทิเช่น ใช้วีลแชร์ กรุณาแจ้งบริษัทฯ อย่างช้า 14 วัน ก่อนการเดินทาง มิฉะนั้น บริษัทฯ ไม่สามารถจัดการให้ล่วงหน้าได้
11. มีบุคคล พนักงาน และตัวแทนของผู้จัด ไม่มีสิทธิ์ในการให้คำสัญญาใดๆ ทั้งสิ้นแทนผู้จัด นอกจากมีเอกสารลงนามโดยผู้มีอำนาจของผู้จัดกำกับเท่านั้น
12. ผู้จัดจะไม่รับผิดชอบและไม่สามารถคืนค่าใช้จ่ายต่างๆ ได้เนื่องจากการเหมาะจ่ายกับตัวแทนต่างๆ ในกรณีที่ผู้เดินทางไม่ผ่านการพิจารณาในการตรวจคนเข้าเมือง-ออกเมือง ไม่ว่าจะเป็นกองตรวจคนเข้าเมืองหรือกรมแรงงานของประเทศในรายการท่องเที่ยว อันเนื่องมาจากการกระทำที่ส่อไปในทางผิดกฎหมาย การหลบหนี เข้าออกเมือง เอกสารเดินทางไม่ถูกต้อง หรือการถูกปฏิเสธในกรณีอื่นๆ
13. ค่าประกันอุบัติเหตุตามกรมธรรม์วงเงิน 1,000,000 บาท ค่ารักษาพยาบาล ตามเงื่อนไขของบริษัทฯ ประกันภัยที่บริษัททำไว้ ทั้งนี้ย่อมอยู่ในข้อจำกัดที่มีการตกลงไว้กับบริษัทประกันชีวิต ทุกกรณี ต้องมีใบเสร็จและเอกสารรับรองทางการแพทย์ จากหน่วยงานที่เกี่ยวข้อง ไม่รวมประกันสุขภาพ ท่านสามารถสั่งซื้อประกันสุขภาพเพิ่มได้จากบริษัทประกันทั่วไป