



*Resort World Cruises* SPHZ-C2.1

**(PKG ตัว+เรือ) Promo!! Resort World Cruise**  
**(ตัวเครื่องบิน+ห้องพักรับเรือ)**  
**ล่องเรือสำราญ มาเลเซีย - สิงคโปร์ 4 วัน 3 คืน**  
**โดยสายการบินมาเลเซียแอร์ไลน์ (MH)**

**START**  
**12,999.-**

**ราคานี้รวม**  
 #ตัวเครื่องบิน ไป-กลับ (รวมน้ำหนัก 30กก.)  
 #ห้องพัก บนเรือ 2 คืน  
 #กิจกรรม และอาหารบนเรือมากมาย

**รวม**ภาษีท่าเรือแล้ว / **ไม่รวม** GRATUITY ON BOARD (ท่านละ 44) SGD

**(PKG ตัวเครื่องบิน+เรือสำราญ)**

**PROMO ! RESORT WORLD CRUISE**

กัวลาลัมเปอร์(มาเลเซีย)-สิงคโปร์-กัวลาลัมเปอร์(มาเลเซีย) 4 วัน 3 คืน

เดินทางโดยสายการบิน MALAYSIA AIRLINE (MH)

นอนบนเรือสำราญ 2 คืน

ความพิเศษของรายการ

- ◆ รวมตัวเครื่องบินไป/กลับแล้ว น้ำหนักกระเป๋า 30 กก. มีอาหารและเครื่องดื่มบริการบนเครื่อง
- โปรดดูราคาและไฟล์ทบินที่ตารางขายท้ายรายการเท่านั้น!!**



DAY	DESTINATION	ETA (local)	ETD (local)
Thu	Port Klang	-	8pm
Fri	Singapore	10am	8pm
Sat	Port Klang	8am	-

^ Ship arrives in Singapore at 9am on Fri.

**พีเรียดเดินทาง :**

03-06 พ.ค. 66 เรือออก 20.00	31 พ.ค. - 03 มิ.ย.66 เรือออก 20.00	26 ก.ค.- 29 ก.ค. 66 เรือออก 20.00
09-12 ส.ค. 66 เรือออก 20.00	27-30 ก.ย. 66 เรือออก 20.00	11-14 ต.ค. 66 เรือออก 20.00
18-21 ต.ค. 66 เรือออก 20.00	08-11 พ.ย. 66 เรือออก 20.00	22-25 พ.ย. 66 เรือออก 20.00
06-09 ธ.ค. 66 เรือออก 20.00	27-30 ธ.ค. 66 เรือออก 20.00	

วันแรก กรุงเทพฯ – มาเลเซีย - Free & Easy (อิสระไม่มีรถและไกด์บริการ)

(-)

08.00 น. เริ่มเช็คอินด้วยตนเองที่ สนามบินสุวรรณภูมิ อาคารผู้โดยสารขาออก เคาน์เตอร์สายการบิน MALAYSIA AIRLINE (MH)

11.05 น. เดินทางสู่ ประเทศมาเลเซีย โดยสายการบิน MALAYSIA AIRLINE เที่ยวบินที่ MH785 มีอาหารและเครื่องดื่มบริการบนเครื่อง

**RE-CHECK เอกสารสำหรับใช้เดินทางเข้าประเทศมาเลเซีย**

1. พาสปอร์ตที่มีอายุเหลือมากกว่า 6 เดือน ณ วันที่เดินทาง.
2. Download APP : MySejahtera และลงทะเบียนเข้าใช้

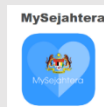

14.25 น. เดินทาง ถึงสนามบินนานาชาติ กัวลาลัมเปอร์ (เวลาเร็วกว่าประเทศไทย 1 ชั่วโมง) หลังผ่านพิธีการตรวจคนเข้าเมืองเรียบร้อยแล้ว

**\*\*\*อิสระท่องเที่ยวและพักผ่อนตามอัธยาศัย ตามโรงแรมที่ท่านจองมา\*\*\* (ไม่รวมในค่าบริการ)**

วันสอง ทำเรือ พอร์ตคลัง - ทำเรือ มารีน่า เบย์ ครูสเซนเตอร์ ประเทศ สิงคโปร์

(B)

เช้า ๑๐ รับประทานอาหารเช้า ณ ห้องอาหารของโรงแรม

ลูกค้าเดินทางสู่ท่าเรือ **ไม่รวมในค่าบริการ** สามารถนั่ง TAXI ไปที่ PORT KLANG ได้ตามอัธยาศัย

14.30 น. ลูกค้า REGISTER ณ. ท่าเรือ PORT KLANG ด้วยตนเอง



**\*\*\* LASTBOARDING / GATE CLOSE TIME IS 16:30 PM \*\*\***

จากนั้นนำท่านเช็คอินขึ้นเรือสำราญ RESORT WORLD CRUISE สร้างขึ้น และนำลงทะเลลงใน ปี 2016 มีความใหญ่โตถึง 150,659 ตัน มีความสูงถึง 18 ชั้นและจุผู้โดยสารทั้งหมด 3,352 คนและลูกเรืออีก 1,925 คน มีจำนวนห้องพักทั้งหมด 1,674 ห้องและ ห้องพักแบบสวีท 142 ห้อง เพื่อให้ตอบสนองความต้องการของลูกค้าในทุกระดับนอกจากความใหญ่และความจุแบบอลังการแล้ว ยังมาพร้อมกับความบันเทิงและร้านอาหารมากมายให้คุณได้ลิ้มลองแบบนับไม่ถ้วนเลยทีเดียว

## ABOUT GENTING DREAM

**GROSS TONNAGE**  
150,695grt

**LENGTH** 335m

**WIDTH** 40m

**DECK** 18

**YEAR BUILT** 2016



**1,674**  
STATEROOMS



**3,352**  
PASSENGERS  
(Lower Berth)



**1,925**  
CREWS



**35 RESTAURANTS**  
& BAR CONCEPTS



**HALAL &**  
**VEGETARIAN**  
CERTIFICATION



**6-SLIDE**  
WATERPARK



Resorts World Cruises |

**\*\*\* ก่อนเวลาเรือสำราญออกจากท่าขอเชิญทุกท่านร่วมกิจกรรมซ้อมจตุรรมพลกรณีฉุกเฉิน 'Muster Drill' ซึ่งเป็นหนึ่งในกฎการเดินเรือสากลโดยเมื่อมีประกาศจากทางเรือให้ทุกท่านไปยังจุดรวมพลตามที่กำหนดไว้บนบัตรขึ้นเรือ (SeaPass) ของท่าน\*\*\***

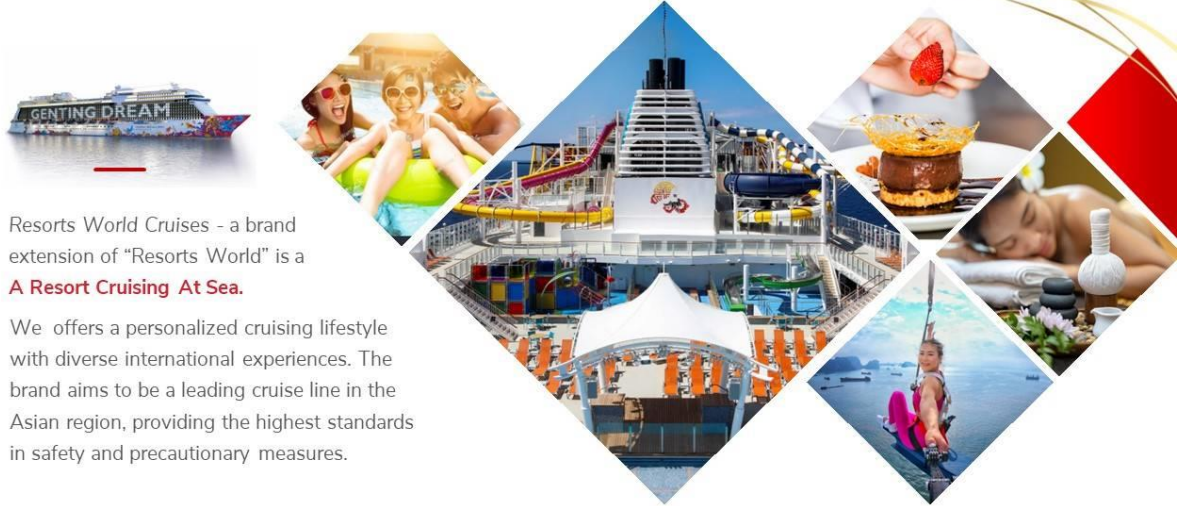

Resorts World Cruises - a brand extension of "Resorts World" is a **A Resort Cruising At Sea.**

We offers a personalized cruising lifestyle with diverse international experiences. The brand aims to be a leading cruise line in the Asian region, providing the highest standards in safety and precautionary measures.

Resorts World Cruises |

..... น.  
เย็น

**\*\*\*\*\* เรือออกเดินทางสู่น่านน้ำสากล มุ่งสู่ประเทศสิงคโปร์ \*\*\*\*\***

รับประทานอาหารเย็น ณ ห้องอาหารหลัก จากที่โชว์อยู่บนบัตร Cruise Card ของท่าน หรือเลือก รับประทานอาหารที่ห้องอาหารบุฟเฟต์ นานาชาติ ได้ตามอัธยาศัย หลังจากนั้นชมการแสดงที่ห้องโชว์หลัก (ท่านที่จะชมโชว์จะต้องทำการจองรอบโต๊ะที่ Box Office ซึ่งตั้งอยู่โซน Lobby ชั้น 6) และดนตรีสดตามบาร์ต่างๆทั่วทั้งลำเรือ และพักผ่อนตามอัธยาศัย

**\*\*\*Casino จะเริ่มให้บริการหลัง 24.00 น. ของวันที่ทำการ CHECK IN \*\*\***

**คาสिनอ บนเรือสำราญ ให้บริการหลังจากเรือออกเดินทาง และจะหยุดให้บริการเมื่อเรือจอด**

\*ท่านสามารถรับประทานอาหารอย่างอิสระได้ตาม ห้องอาหารที่เรือเตรียมไว้ให้ ดังนี้\*

* ห้องอาหาร The Lido	ห้องอาหารแบบ Buffet ซึ่งตั้งอยู่ บนชั้น 16 ของเรือสำราญ
** ห้องอาหาร Dream Dining (walk-in open seating)	ห้องอาหารแบบ A La Cart นานาชาติ ซึ่งตั้งอยู่ที่ชั้น 7 และ ชั้น 8 ของเรือ



**\*\*\* ชมการแสดงโชว์ที่ห้องโชว์หลักชั้น 7 ซึ่งจะโชว์สองรอบด้วยกันคือ 20.00 น. และ 22.00 น. \*\*\***

วันสาม ทำเรือ มารีน่า เบย์ ครุสเซนเตอร์ - ทำเรือ พอร์ตคอลลิง (B)

เช้า รับประทานอาหาร เช้า ณ ห้องอาหารของเรือสำราญ

กิจกรรมต่างๆของเรือ ตามอัธยาศัย (กิจกรรมตามที่ระบุในรายการ NAVIGATOR)

10.00 น.

**เรือจอดเทียบท่าที่ท่าเรือ มารีน่า เบย์ ครุสเซนเตอร์ ประเทศ สิงคโปร์** สำหรับท่านที่ทำการจองทัวร์บินฝั่งกับทางเรือ พนักงานจะแจ้งเวลาออกจากเรือและสถานที่นัดพบบนเรือ ส่วนท่านที่สะดวกเดินทางท่องเที่ยวเองสามารถ ลงจากเรือหลังเวลาเรือจอด 1 ชั่วโมง ณ บริเวณท่าเรือ มารีน่า เบย์จะมีบริการ แท็กซี่ จากท่าเรือเข้าไปในตัวเมืองอีกด้วย ท่านใดที่ไม่ลงจากเรือสามารถสนุกกับกิจกรรมต่างๆที่ทางเรือเตรียมไว้ให้ตลอดทั้งวันโดยสามารถดูได้จาก Dream Daily ตารางกิจกรรมที่ท่านจะได้รับในแต่ละวันที่ห้องพักของท่าน

## KEY HIGHLIGHTS OF GENTING DREAM





20.00 น. เรือล่องออกจากท่าเรือมารีน่าเบย์ ครุสเซนเตอร์ ประเทศสิงคโปร์ ท่านสามารถทานอาหารเย็นได้ ณ ห้องอาหารหลักที่แสดง อยู่ในบัตร Cruise Card ของท่านตามเวลาจองของท่านว่าจะเป็นรอบ 17.00 หรือ 20.00 น. หลังจากนั้นพักผ่อนตามอัธยาศัย

**เรือจะมีใบแจ้ง สถานที่และเวลาที่ห้องพักของท่านเพื่อให้ท่านรับหนังสือเดินทางคืน**

22.00 น. เรือจะมีแท็กกระเป๋าและกำหนดการลงจากเรือให้ท่านในห้องพักของท่าน ให้ท่านนำกระเป๋าเดินทางของท่านวางไว้หน้าห้องเพื่อให้พนักงานนำลงไปที่ท่าเรือในวันรุ่งขึ้น (สิ่งของที่ท่านจำเป็นต้องใช้ระหว่างวันให้ท่านแยกใส่ในกระเป๋าถือ) \*\*ถ้าท่านใดมีความประสงค์จะถือกระเป๋าเดินทางลงด้วยตนเองไม่จำเป็นต้องวางไว้ที่หน้าห้องพัก\*\*

**วันสี่** ทำเรือ พอร์ตคลั่ง – **อิสระท่องเที่ยวตามอัธยาศัย** - กรุงเทพฯ (B)

**เช้า น.** รับประทานอาหาร เช้า ณ ห้องอาหารของเรือสำราญ

08.00 น. เรือเทียบท่า ณ ท่าเรือพอร์ตคลั่ง ประเทศมาเลเซีย หลังจากทุกท่านลงจากเรือจะผ่าน พิธีการตรวจคนเข้าเมืองและรับกระเป๋าเดินทางของท่านด้านล่างหลังจากนั้น

**\*\* กรุณาตรวจสอบสัมภาระของท่านก่อนออกจากท่าเรือ\*\***

**\*\*\*อิสระท่องเที่ยวตามอัธยาศัย\*\*\***

ได้เวลาอันสมควรเดินทางสู่สนามบินนานาชาติ กัวลาลัมเปอร์

18.05 น. ออกเดินทางสู่สนามบินสุวรรณภูมิ โดยสายการบิน MALAYSIA AIRLINE เที่ยวบินที่ MH780 มีอาหารและเครื่องดื่มบริการบนเครื่อง

19.20 น. เดินทางกลับถึงสนามบินสุวรรณภูมิโดยสวัสดิภาพ พร้อมความประทับใจ

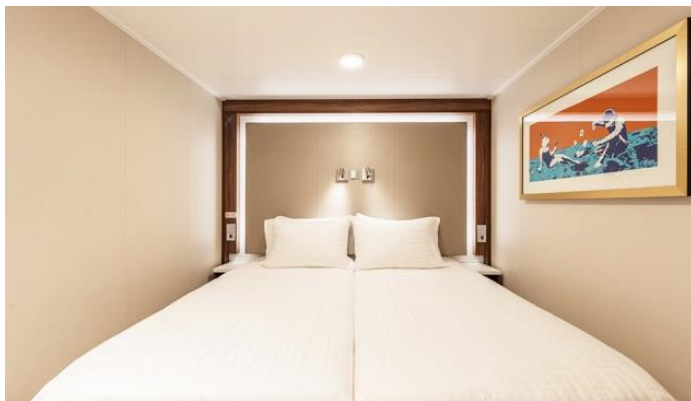

**Inside**



**Balcony**

**Inclusive Restaurant**

- Deck 7 , Dream Dining Lower
- Deck 8 , Dream Dining Upper



- Deck 16 , The Lido (International Buffet)

Non-Chargeable Usage of Facilities and Shows

- Deck 15 , Crystal Life Fitness
- Deck 16 , Main Pool Deck / Little Pandas Club (for kids aged 2-12)
- Deck 17 , Sun Deck / Jogging Track
- Deck 18 , Mini-Golf / Rock Climbing Wall / Ropes Course / Table Tennis
- Deck 19 , SportsPlex
- Deck 20 , Waterslide Park

**หมายเหตุ** โปรแกรมการเดินทางอาจเปลี่ยนแปลงตามความเหมาะสม บริษัทฯ ขอสงวนสิทธิ์ในการปรับเปลี่ยนราคา หากมีการปรับขึ้นของราคาน้ำมันของสายบินหรือการเปลี่ยนแปลงกฎการเข้าประเทศที่มีค่าใช้จ่ายเพิ่มเติม

**\*\*สำคัญมาก \*\***

❖ หากเคยเข้าสิงคโปร์ด้วยชื่อเก่าหรือเคยถูกปฏิเสธการเดินทางเข้าสิงคโปร์ ต้องแจ้งให้ทราบก่อนลงทะเบียน

**อัตราค่าบริการพักห้องละ 2-3 ท่าน**

\*\*สำหรับหนังสือเดินทางต่างชาติเก็บเพิ่ม 1,000 บาท\*\*

วันที่เดินทาง	ผู้ใหญ่ ราคาท่านละ		เด็กอายุ 6เดือน7วัน - 2ปี	พักเดี่ยว	
	Inside	Balcony		Inside	Balcony
วันที่ 03-06 พฤษภาคม 2566	13,999.- <b>10,999.-</b>	16,499.- <b>13,499.-</b>	5,500.-	+5,900.-	+8,900.-
วันที่ 31พฤษภาคม - 03 มิถุนายน 2566	12,999. -	15,499.-	5,500.-	+5,900.-	+8,900.-
วันที่ 26-29 กรกฎาคม 2566	14,999. -	17,499.-	5,500.-	+5,900.-	+8,900.-
วันที่ 09-12 สิงหาคม 2566	14,999. -	17,499.-	5,500.-	+5,900.-	+8,900.-
วันที่ 27-30 กันยายน 2566	13,999. -	16,499.-	5,500.-	+5,900.-	+8,900.-



วันที่ 11-14 ตุลาคม 2566	15,999.-	18,499.-	5,500.-	+5,900.-	+8,900.-
วันที่ 18-21 ตุลาคม 2566	13,999.-	16,499.-	5,500.-	+5,900.-	+8,900.-
วันที่ 08-11 พฤศจิกายน 2566	12,999.-	15,499.-	5,500.-	+5,900.-	+8,900.-
วันที่ 22-25 พฤศจิกายน 2566	13,999.-	16,499.-	5,500.-	+5,900.-	+8,900.-
วันที่ 06-09 ธันวาคม 2566	15,999.-	18,499.-	5,500.-	+5,900.-	+8,900.-
วันที่ 27-30 ธันวาคม 2566 (วันปีใหม่)	15,999.-	18,999.-	5,500.-	+5,900.-	+8,900.-

\*\*\*\* โปรแกรมนี้ไม่มีราคาเด็ก \*\*\*\*

\*\*\* เข้าพักเป็นท่านที่ 3-4\* ในห้องราคาเท่าราคาผู้ใหญ่ \*\*\*

\*\*สำหรับหนังสือเดินทางต่างชาติเก็บเพิ่ม 1,000 บาท\*\*

**เงื่อนไขการจอง มัดจำท่านละ 7,000 บาท**

**ช่วงเทศกาลท่านละ 10,000 บาท**

\*\*\* เมื่อชำระค่ามัดจำแล้วถือว่ารับทราบเงื่อนไขการจองทัวร์ทุกประการ \*\*\*

พร้อมส่งสำเนาหน้าพาสปอร์ตให้เจ้าหน้าที่จองทัวร์ / ส่วนที่เหลือจ่ายก่อนเดินทาง 15 วัน

**\*\*\* กรุณาตรวจสอบพาสปอร์ต ต้องมีอายุใช้งานเหลือไม่น้อยกว่า 6 เดือน นับจากวันเดินทาง\*\*\***

**อัตรานี้รวม**

- ❖ ตัวเครื่องบินและภาษีน้ำมันตามรายการ ชั้นประหยัด ไป/กลับตามกำหนดการของคณะทัวร์ รวมน้ำหนักกระเป๋า 30 กก.
- ❖ ค่าอาหาร และเครื่องดื่มและกิจกรรมบนเรือที่ระบุไว้ในรายการ
- ❖ ค่าที่พัก 2 คืนบนเรือพักห้องละ 2-3 ท่าน
- ❖ ค่าบัตรเข้าชมสถานที่ท่องเที่ยวต่าง ๆ ตามรายการที่ได้ระบุไว้
- ❖ ค่าภาษีท่าเรือ PORT CHARGE

**อัตรานี้ไม่รวม**

**ไม่รวมค่าทิป (GRATUITY ON BOARD) SGD 44 ต่อท่าน(รวม2คืน) สำหรับห้อง Inside, Balcony ชำระบนเรือตอน Check Out**

- ❖ ค่าทำหนังสือเดินทางไทย และค่าธรรมเนียมสำหรับผู้ถือพาสปอร์ตต่างชาติ
- ❖ ค่าอาหาร และเครื่องดื่มที่ไม่ได้ระบุไว้ในรายการ
- ❖ ค่าใช้จ่ายอื่นๆ ที่มิได้ระบุไว้ในรายการ เช่น ค่าซักรีด โทรศัพท์ ค่ามินิบาร์ ฯลฯ
- ❖ ภาษีมูลค่าเพิ่ม 7% และภาษีหัก ณ ที่จ่าย 3%

**เอกสารที่ใช้ในการเดินทาง**

- ❖ หนังสือเดินทางที่มีวันกำหนดอายุใช้งานเหลือไม่น้อยกว่า 6 เดือน นับจากวันที่จะออกเดินทาง





### เงื่อนไขการจองทัวร์

- หากไม่ได้รับบริการทานอาหาร หรือค่าตัวเข้าชมใดๆ ในกรณีจองทัวร์ไม่สามารถคืนเงินได้ เนื่องจากค่าบริการที่ต่างประเทศเป็นแบบเหมาจ่าย**
1. เนื่องจากตัวเครื่องบินต้องเดินทางตามวันที่ที่ระบุบนหน้าตั๋วเท่านั้น จึงไม่สามารถยกเลิก หรือเปลี่ยนแปลงการเดินทางใด ๆ ทั้งสิ้น ถ้ากรณียกเลิก หรือเปลี่ยนแปลงการเดินทาง ทางบริษัทฯ ขอสงวนสิทธิ์ในการคืนเงินทั้งหมดหรือบางส่วนให้กับท่าน
  2. กรณีที่กองตรวจคนเข้าเมืองทั้งที่กรุงเทพฯ และในต่างประเทศปฏิเสธมิให้เดินทางออกหรือเข้าประเทศที่บริษัทฯ ระบุในรายการเดินทาง บริษัทฯ ขอสงวนสิทธิ์ไม่คืนค่าบริการไม่ว่ากรณีใด ๆ
  3. ทางบริษัทฯ จะไม่รับผิดชอบใดๆ ทั้งสิ้น หากท่านใช้บริการของทางบริษัทฯ ไม่ครบ อาทิ ไม่เที่ยวบางรายการ, ไม่ทานอาหารบางมื้อ เพราะค่าใช้จ่ายทุกอย่าง ทางบริษัทฯ ได้ชำระค่าใช้จ่ายให้ตัวแทนต่างประเทศแบบเหมาขาด
  4. **ค่าทัวร์เป็นแบบเหมาจ่ายกับบริษัททัวร์ในต่างประเทศ ไม่สามารถคืนเงินค่าทัวร์ในทุกกรณี**
  5. ทางบริษัทฯ จะไม่รับผิดชอบใดๆ ทั้งสิ้น หากเกิดสิ่งของสูญหายจากการโจรกรรม และ/หรือ เกิดอุบัติเหตุที่เกิดจากความประมาทของตัวนักท่องเที่ยวเอง
  6. **ทางบริษัทฯ สามารถเปลี่ยนแปลง ราคา และรายการท่องเที่ยว ตามประกาศของสถานที่ท่องเที่ยว นั้น ๆ**
  7. เมื่อท่านตกลงชำระเงินไม่ว่าทั้งหมดหรือบางส่วนกับทางบริษัทฯ ทางบริษัทฯ จะถือว่าท่านได้ยอมรับในเงื่อนไขข้อตกลงต่างๆ ที่ได้รับไว้แล้วทั้งหมด

### หมายเหตุ

- ❖ หากมีเหตุสุดวิสัยอันเกิดจากประกาศสถานการณ์โควิดทำให้เดินทางไม่ได้ อ้างอิงตาม พรบ. ธุรกิจนำเที่ยว หักค่าใช้จ่ายที่เกิดขึ้นจริง โดยมีใบเสร็จยืนยันกับลูกค้า
- ❖ สำหรับผู้มีครรภ์ กรณีอายุครรภ์ตั้งแต่ 24 สัปดาห์ ไม่อนุญาตให้ขึ้นเรือ
- ❖ สำหรับเด็กอายุต่ำกว่า 6 เดือน ไม่อนุญาตให้ขึ้นเรือ
- ❖ **เรื่องห้องพักช่วงเทศกาล** ห้องพักรั้วลูกค้าระบุดอนจองทัวร์ ทางบริษัทฯ จะ Request ให้ทางโรงแรมตามชั้นตอน ในบางครั้งโรงแรมอาจเปลี่ยนชนิดห้องพักของลูกค้า ณ วันเข้าพัก แต่ทางบริษัทยืนยันว่าจะเพียงพอต่อจำนวนลูกค้า เช่น Request สำหรับเตียง Double Bed หากห้องไม่พอ อาจจะเป็นห้อง TWIN Request สำหรับเตียง Triple Bed หากห้องไม่พอ จะจัดให้เป็น 2ห้อง โดยไม่เก็บเงินเพิ่ม ตามเงื่อนไขของโรงแรมที่จอง
- ❖ บริษัทฯ ขอสงวนสิทธิ์ที่จะเปลี่ยนแปลงรายละเอียดบางประการในทัวร์นี้ เมื่อเกิดเหตุจำเป็นสุดวิสัยจนไม่อาจแก้ไขได้และจะไม่รับผิดชอบต่อใดๆ ในกรณีที่สูญหาย สูญเสียหรือได้รับบาดเจ็บที่นอกเหนือความรับผิดชอบของหัวหน้าทัวร์และเหตุสุดวิสัยบางประการ เช่น การนัดหยุดงาน ภัยธรรมชาติ การจลาจล ต่างๆ เนื่องจากรายการทัวร์นี้เป็นแบบเหมาจ่ายเบ็ดเสร็จ หากท่านสงสัยสิทธิ์การใช้บริการใดๆ ตามรายการ หรือถูกปฏิเสธการเข้าประเทศไม่ว่าในกรณีใดก็ตาม ทางบริษัทฯ ขอสงวนสิทธิ์ไม่คืนเงินในทุกกรณี
- ❖ บริษัทฯ มีสิทธิ์ที่จะเปลี่ยนแปลงหรือปรับเปลี่ยนรายการได้ตามความเหมาะสม
- ❖ การไม่รับประทานอาหารบางมื้อไม่เที่ยวตามรายการ ไม่สามารถขอหักค่าบริการคืนได้ เพราะการชำระค่าทัวร์เป็นไปในลักษณะเหมาจ่าย เมื่อท่านได้ชำระเงินมัดจำหรือทั้งหมด ไม่ว่าจะเป็นการชำระผ่านตัวแทนของบริษัทฯ หรือชำระโดยตรงกับทางบริษัทฯ ทางบริษัทฯ จะขอถือว่าท่านรับทราบและยอมรับในเงื่อนไขต่างๆ
- ❖ บริษัทฯ ไม่รับผิดชอบต่อค่าเสียหายในเหตุการณ์ที่เกิดจากสายการบิน ภัยธรรมชาติ ปฏิบัติและอื่นๆ ที่อยู่นอกเหนือการควบคุมของทางบริษัทฯ หรือค่าใช้จ่ายเพิ่มเติมที่เกิดขึ้นทางตรงหรือทางอ้อม เช่น การเจ็บป่วย, การถูกทำร้าย, การสูญหาย, ความล่าช้า หรือจากอุบัติเหตุต่างๆ
- ❖



## ข้อมูลเพิ่มเติม ล่องเรือสำราญ RESORT WORLD CRUISE

ศุลกากร	ประเทศสิงคโปร์ อนุญาต ให้นำ บุหรี่ 1 ซอง/ท่าน และสุรา 1 ลิตร / ท่าน เข้าประเทศ และไมอนุญาตให้นำ <b>หมากฝรั่ง</b> เข้าประเทศ หากเจ้าหน้าที่ตรวจพบจะถูกยึดทันที และห้ามนำสิ่งของผิดกฎหมายเข้าประเทศมี บทลงโทษที่แรงมาก
บัตรเครดิต	การใช้จ่ายบนเรือสำราญส่วนใหญ่ใช้จ่ายเป็นเงินสกุล SGD ซึ่งสามารถทำรายการผ่านบัตรเครดิตที่ได้ ลงทะเบียนเชื่อมกับบัตร Cruise card ก่อนเดินทางได้
อุณภูมิ	กรุณาเช็คกับเจ้าหน้าที่อีกครั้งหนึ่ง หรือที่ <a href="http://www.cnn.com/weather">www.cnn.com/weather</a> หรือที่ กรมอุตุนิยมวิทยา 02-3994012
เวลาท้องถิ่น	เวลาบนเรือจะใช้เวลาท้องถิ่นจากท่าเรือเมืองแรกที่เดินทาง ทั้งนี้อาจมีการเปลี่ยนแปลงในแต่ละวัน ตามเขต น่านน้ำแต่ละประเทศ ซึ่งสามารถตรวจสอบได้จากหนังสือพิมพ์ประจำวันบนเรือ หรือประกาศจากทางเรือ (เวลา ท้องถิ่นของสิงคโปร์เร็วกว่าประเทศไทย 1 ชั่วโมง)
สกุลเงิน	อัตราแลกเปลี่ยนประมาณ 26.00 = 1 เหรียญสิงคโปร์ดอลลาร์ ท่านสามารถแลกเงินได้ที่แหล่งแลกเงินทั่วไป หรือแลกได้ที่สนามบิน
กระแสไฟฟ้า	ระบบกระแสไฟฟ้าเหมือนกับไทยคือประมาณ 220-240 โวลต์ เต้าเสียบปลั๊ก มีทั้งแบบ 3ขาแบน, 2-ขาแบน ดังนั้น ควรเตรียม หัวปลั๊กหรืออะแดปเตอร์ซึ่งเป็นแบบหัวใหญ่ (Travel Universal Adaptor) ที่มีขายอยู่ตามร้านอุปกรณ์ไฟฟ้าทั่วไป  
ภาษา	บนเรือสำราญส่วนใหญ่ใช้ภาษาอังกฤษเป็นภาษาสากล
น้ำดื่ม	บนเรือมีบริการน้ำดื่มให้ในห้องพักรู้ 2 ขวด/วัน
อาหาร	ทุกท่านสามารถรับประทานอาหารได้ที่ห้องอาหารบุฟเฟานานาชาติ รายการอาหารและเวลาเป็นไปตามที่เรือ กำหนด โดยจะมีอาหารทั้งมือเช้า กลางวัน เย็น ค่าจนถึงดึกให้บริการ สับเปลี่ยนกันตามมืออาหารตลอดทั้งวัน หรือมืออาหารเย็นท่านอาจเลือกรับประทานอาหารมือเย็นได้ที่ห้องอาหารหลักที่มีระบุไว้ใน cruise card ของ ทุกท่าน โดยจะ Open seating โดยจะสัมพันธ์กับการชมการแสดง ณ ห้องโรงละครหลัก ท่านที่ท่านอาหารรอบ แรกจะได้ชมการแสดงรอบแรก และทานอาหารรอบสองชมการแสดงรอบหลัง  ** ค่าใช้จ่ายเพิ่มเติมในส่วนของห้องอาหารพิเศษจะถูกค่าต้องทำการจองเพิ่มเติมบนเรือสำราญ ค่าใช้จ่ายเป็นไป ตามมืออาหารและราคาที่เรือกำหนด
สิ่งที่ต้องเตรียม	<input type="checkbox"/> ยาประจำตัว สำหรับท่านที่มีโรคประจำ ควรนำยาติดตัวไปด้วย สำหรับยาสามัญ หัวหน้าทัวร์จะเตรียมไป ให้บริการ  <input type="checkbox"/> อุปกรณ์อาบน้ำ ของใช้ส่วนตัว, ชุดว่ายน้ำสำหรับท่านที่จะเล่นน้ำ



	<ul style="list-style-type: none"> <li><input type="checkbox"/> Universal adaptor, สายชาร์ตโทรศัพท์</li> <li><input type="checkbox"/> การเตรียมกล่อง ควรเตรียมกล่องและอุปกรณ์ต่างๆไปให้พอเพียง เพราะที่ต่างประเทศราคาแพง หรือคุณภาพไม่ดี</li> </ul>
<p><b>สิ่งที่ไม่อนุญาตให้นำขึ้นและลงเรือ</b></p>	<ul style="list-style-type: none"> <li>● ทางเรือใช้มาตรการตามหลักเดียวกันกับเครื่องบิน</li> <li>● ของเหลว เจล สเปรย์ ความจุไม่เกิน 100 มิลลิลิตร</li> <li>● Power Bank นำใส่กระเป๋าพกพาเท่านั้น ห้ามนำโหลดลงกระเป๋าเดินทาง</li> <li>● เครื่องดื่มทุกชนิดทั้งที่มี และไม่มีแอลกอฮอล์</li> <li>● ของสด เช่น ผลไม้(โดยเฉพาะทุเรียน และเงาะ) เนื้อสัตว์</li> <li>● อาวุธ ของมีคม สารเสพติด และสิ่งผิดกฎหมายทุกชนิด</li> </ul>
<p><b>เครื่องแต่งกาย</b></p>	<ul style="list-style-type: none"> <li>● หากท่านจะเข้ารับประทานอาหารค่ำที่ห้องอาหารหลัก ตามธรรมเนียมเรือถือเป็นการเชิญทานอาหารเหมือนไปรับประทานอาหารในภัตตาคาร ทางเรือจึงขอความร่วมมือท่านแต่งกายให้สุภาพเรียบร้อยหรือกึ่งทางการได้</li> <li>● เสื้อผ้าที่เตรียมไว้สำหรับเดินทาง ควรเตรียมเสื้อผ้าสบายๆรองทำสวมใส่สบาย แว่นกันแดด ร่มพับกระเป๋าเดินทางน้ำหนักไม่ควรเกิน 20 กิโลกรัมต่อ1 ท่าน หากน้ำหนักเกินกว่าที่กะหนดไว้ ทางสายการบินจะเรียกเก็บค่าน้ำหนักเพิ่มประมาณกิโลกรัม20 SDG ขึ้นอยู่กับข้อบังคับของเรือ ณ วันเดินทาง ควรตรวจสอบป้ายชื่อทุกครั้ง เนื่องจากการส่งกระเป๋าไปตามห้องพักจะดูป้ายผู้โดยสารเป็นหลัก</li> </ul>

**ขั้นตอนการขึ้น-ลง เรือสำราญ**

1. เดินทางถึงอาคารผู้โดยสารท่าเรือแรก นำพาสปอร์ต เช็คอินได้ที่ เคาน์เตอร์เช็คอิน ท่านจะได้รับ Cruise Card ที่จะใช้แทนกุญแจห้องพักใช้เป็นเครดิตการ์ด แทนการขึ้นและลงเรือในท่าเรือถัดๆไป



**หากกรณีการ์ดสูญหายกรุณาติดต่อแจ้งทาง Reception**

2. นำสัมภาระ ผ่านพิธีการเอ็กซ์เรย์ เช่นเดียวกับการเดินทางที่สนามบิน เพื่อให้เจ้าหน้าที่ทางเรือลำเลียงให้ไปให้ถึงห้องส่วนตัวของท่านหรือท่านที่สะดวกจะถือกระเป๋าขึ้นไปเองก็สามารถทำได้ (อาจต้องใช้เวลาในการรอคอยในการลำเลียงสัมภาระสู่ห้องพักของท่าน)
3. นำพาสปอร์ต ใบ ตม. ผ่านพิธีการตรวจคนเข้าเมือง เช่นเดียวกับการเดินทางออก โดยสาร
4. เมื่อถึงประตูเรือ เจ้าหน้าที่เรือจะเก็บพาสปอร์ตของท่านไว้ และจะคืนในวันเดินทางกลับ พร้อมนำการ์ดห้องพักท่านรูดกับเครื่องบันทึก เพื่อยืนยันว่าท่านได้เป็นผู้ร่วมเดินทางในทริปนี้ ของเรือสำราญ



- สามารถไปที่ห้องพักของท่านได้ทันที หรือจะให้บริการห้องอาหารบุฟเฟต์ในทันทีที่ขึ้นเรือสำราญ กรุณาศึกษาจุดซ่อมอพยพหนีภัยฉุกเฉินที่อยู่ด้านหลังประตูห้องพักของท่าน
- ก่อนเรือจะออกเดินทาง จะมีการซ้อมอพยพหนีภัย หรือ Muster Drill จะมีสัญญาณดังขึ้น ให้ไปตามจุดที่ระบุไว้ใน Cruise Card โดยเจ้าหน้าที่จะแจ้งให้หยิบเสื้อชูชีพที่มีพอดี้กับผู้พักในห้องพักไว้ด้วยหรือไม่แล้วแต่กรณีไป

### ขั้นตอนการชำระค่าใช้จ่าย และรับพาสปอร์ตคืน

- คืนสุดท้ายของการเดินทาง นำคีย์การ์ดห้องพักของท่าน แจ้งชำระค่าใช้จ่าย ที่ Reception จากนั้นเจ้าหน้าที่จะแจ้งยอดค่าใช้จ่ายที่ใช้ไปทั้งหมดซึ่ง ท่านสามารถชำระเป็นเงินสด หรือบัตรเครดิต

**\*\*กรณีชำระบัตรเครดิต อัตราแลกเปลี่ยน ตามเงื่อนไขที่เรือกำหนด\*\***

- ก่อนวันสุดท้ายที่เรือสำราญจะเทียบท่า ท่านสามารถแจ้งรับพาสปอร์ตได้ที่ Reception หรือทางเรือจะมีแจ้งจุดและเวลาที่รับหนังสือเดินทางคืนแก่ทุกท่าน

### กรณีลูกค้าต้องการใช้บริการ Wifi บนเรือ รายละเอียดค่าใช้จ่ายดังนี้

เมื่อเรือเริ่มลงออกจากท่าเรือ สัญญาณโทรศัพท์ และ Internet ของท่านจะไม่สามารถใช้งานได้ ทางเรือจะมี WIFI แบบ Satellite ให้บริการ อัตราค่าบริการ 1 user / 1 เครื่อง ไม่สามารถแชร์สัญญาณกับเครื่องอื่นได้

ส่วนสิทธิ์อัตราค่าบริการอาจมีการเปลี่ยนแปลง กรุณาเช็คราคาที่แน่นอนอีกครั้งกับเจ้าหน้าที่บนเรือ (สัญญาณบางพื้นที่อาจไม่เสถียร ส่วนใหญ่บริเวณห้องอาหาร ลานกิจกรรม จะมีสัญญาณมากกว่าในห้องพัก)

กรณีที่ท่านเลือกใช้ Pocket wifi หรือซิมที่ให้บริการสัญญาณอินเทอร์เน็ตสามารถเลือกเปิดใช้ได้ตามประเทศที่เดินทาง โดยวันปกติเรือจะส่งใกล้ชายฝั่งซึ่งสามารถใช้งานได้เป็นบางช่วงแต่หากเป็นวันที่เรือล่องน่านน้ำสากลจะไม่สามารถใช้งานในลักษณะนี้ได้

## WI-FI CHARGES

- Connect to "RW Cruises Wi Fi" once guests onboard the Ship and select the Full Cruise Wi-Fi package they wish to purchase
- STANDARD connects to the Internet at basic speeds in affordable manner.
- PREMIUM connects to the Internet at prime speeds

Package		2-Night	3-Night	5-Night
STANDARD Full Cruise Wi-Fi Package	1 Device	SGD 18	SGD 27	SGD 45
	2 Devices	SGD 32	SGD 48	SGD 80
	4 Devices	SGD 54	SGD 81	SGD 135
PREMIUM Full Cruise Wi-Fi Package	1 Device	SGD 28	SGD 42	SGD 70
	2 Devices	SGD 50	SGD 75	SGD 125
	4 Devices	SGD 84	SGD 126	SGD 210

#### How to connect "RW Cruises Wi-Fi"

1. Connect to Wi-Fi Network
2. Scan the QR code or type "wifi.com" in Internet browser and click go
3. Input stateroom number & birthday
4. Choose the preferred Wi-Fi package





# GM Travel Design Co., Ltd.

No.61 Prachachuen road, Bangsue, Bangkok 10800

Tel: 095 - 9041683 Facebook: gmtraveldesign Line: @gmtraveldesign

www.gmtraveldesign.com | TAT License : 11/09037



## BEVERAGE CHARGES

- Guests pay once and enjoy an array of beverages throughout the cruise without limit. Prices are per person, in SGD and include service charge.
- Alcoholic beverage packages can only be purchased by guests over 18 years of age. Eligible guests can enjoy their beverage package in all bars, lounges and restaurants.
- Drink order from beverage package will be served by the glass and must be consumed in the public bar or lounge area. Beverage package is redeemable with one drink at a time.

No# of Night	PREMIUM	CLASSIC	REFRESH
2-Night	SGD 208	SGD 108	SGD 68
3-Night	SGD 268	SGD 158	SGD 98
5-Night	SGD	SGD	SGD