



รายละเอียดการเดินทาง

วันที่หนึ่ง กรุงเทพฯ – มัลดีฟส์ (----/----/ค่า)

xx.xx น. ผู้โดยสารเช็คอินด้วยตัวท่านเอง ณ สนามบินสุวรรณภูมิ หรือสนามบินดอนเมือง อาคารผู้โดยสารขาออก
 ระหว่างประเทศ (ควรถึงสนามบินก่อนเดินทาง 2-3 ชั่วโมง)

xx.xx น. ออกเดินทางจากกรุงเทพฯ สู่ สนามบินมาเล่ ประเทศมัลดีฟส์

xx.xx น. เดินทางถึง สนามบินมาเล่ สนามบินกลางทะเลที่มีบรรยากาศที่สวยงาม





หลังผ่านพิธีตรวจคนเข้าเมืองเมื่อออกมาด้านนอกเจ้าหน้าที่ถือป้ายต้อนรับ CLUB MED และ Pre Check-in ที่ เคา์นเตอร์คลับเมด หากไม่พบเจ้าหน้าที่ท่านสามารถไปที่ **เคาน์เตอร์คลับเมดหมายเลข E9** และนำท่านลงเรือเร็ว เพื่อเดินทางสู่เกาะมัลดีฟส์ (ใช้เวลาประมาณ 30 นาที)

13.30 น. เดินทางถึง RESORT พร้อมเช็คอิน เจ้าหน้าที่ต้อนรับด้วยเครื่องคัมยีนชื่นใจและแนะนำ รีสอร์ท



14.00 น. รับประทานอาหารกลางวัน ณ ห้องอาหาร Motu Restaurant

พักผ่อนตามอัธยาศัย หรือร่วมกิจกรรมทางรีสอร์ทเตรียมไว้สำหรับท่านฟรี ไม่มีค่าใช้จ่ายและมีเจ้าหน้าที่คอย บริการ เช่น Tennis - Volleyball - Badminton - Weights & Cardio Room Yoga - Snorkeling – Aqua fitness หรือเลือกซื้อ Option Tour โดยตรงกับทางรีสอร์ท เช่น ดำน้ำลึก กิจกรรมตกปลา และกิจกรรมอื่นๆอีกมากมาย

19.00 น. เชิญท่านรับประทานอาหารค่ำที่ห้องอาหารบริการอาหารค่ำในแบบที่ท่านจะประทับใจพร้อม บริการเครื่องดื่มเบียร์และไวน์รสเยี่ยมตลอดการรับประทานอาหารมื้อค่ำ





GM Travel Design Co., Ltd.

No.61 Prachachuen road, Bangsue, Bangkok 10800
Tel: 095 - 9041683 Facebook: gmtraveldesign Line: @gmtraveldesign
www.gmtraveldesign.com | TAT License : 11/09037



21.30 น.

จากนั้นท่านสามารถเลือกนั่งเรือมาที่บริเวณ Iru Bar ที่ ClubMed Kani (ฟรี) ที่นี่ท่านจะสนุกสนานกับกิจกรรม ยามค่ำคืน และการแสดงจากทางรีสอร์ทที่รอต้อนรับผู้ที่เดินทางมาเยือนและบริการเครื่องดื่มต่างตลอดยามค่ำ คืนมากมายกว่า 150 รายการ พร้อมทั้งโชว์จากเจ้าหน้าที่สำหรับการต้อนรับลูกค้าทุกท่าน หรือท่านพักผ่อนตาม อิสระ หรือท่านสามารถกินลมชมบรรยากาศพร้อมเครื่องดื่มชนิดพรีเมียมได้ตลอดการพักผ่อน ที่ Pool Bar Finohlu Villas

****หมายเหตุ เรือข้ามเกาะมีจนถึงเวลาเที่ยงคืนของแต่ละวัน****

วันที่สอง	สนุกสนานกับกิจกรรมในโรงแรม	(เช้า/กลางวัน/ค่ำ)
-----------	----------------------------	--------------------

เช้า

บริการอาหารเช้า ณ ห้องอาหารของรีสอร์ท หรือเลือกทานอาหารเช้าที่ห้องพักได้ เพียงแค่บอก พนักงานบริการ ประจำห้องพัก ท่ามกลางบรรยากาศยามเช้า กลางทะเลที่สวยงาม แสงแดด และสายลมหลังรับประทานอาหารเช้า หากท่านที่ต้องการไปดำน้ำตื้นพร้อมกันที่ท่าเรือของรีสอร์ท เพื่อร่วมทดสอบการว่ายน้ำก่อนที่จะร่วมออก ทริป เพื่อไปสัมผัสโลกใต้น้ำ ในมหาสมุทรอินเดีย (กรณีที่ท่านไม่ผ่านการทดสอบว่ายน้ำทางรีสอร์ทขอสงวน สิทธิการให้บริการ แต่สามารถเลือกเล่นกิจกรรมอื่นได้ภายในโรงแรม)

09.30 น.

-สำหรับท่านที่ผ่านการทดสอบร่วมทริปดำน้ำท่านสามารถร่วมการเดินทางไปกับเรือที่บริการฟรีพร้อมอุปกรณ์ การต่างๆ เช่น หน้ากากดำน้ำ เสื้อชูชีพ หรือตีนกบ (กรณีที่ท่านต้องการดำน้ำลึกท่านสามารถติดต่อซื้อบริการ เพิ่มเติมโดยมีค่าใช้จ่ายตามทริปที่ท่านต้องการ) สำหรับการดำน้ำตื้นใช้เวลาประมาณ 2 ชม.
-สำหรับท่านที่ไม่ออกมาร่วมทริปดำน้ำ ท่านสามารถนั่งเรือข้ามไปที่ เกาะ Kani เพื่อร่วมสนุกสนานกับกิจกรรม ที่สระว่ายน้ำกับการออกกำลังกายแบบ Aqua Gym ที่เน้นความสนุกในสระว่ายน้ำหรือท่านสามารถอิสระกับ กิจกรรมต่างๆมากมายบนเกาะ อาทิ เรือแคนู,เรือถีบ, วินด์เซิร์ฟ, กระดานโต้คลื่น, Tennis, Volleyball, Badminton, Weights& Cardio Room และ Yoga เป็นต้น (บางกิจกรรมอาจมีค่าใช้จ่ายเพิ่มเติมกรุณาติดต่อ เจ้าหน้าที่รีสอร์ท)



กลางวัน บริการอาหารกลางวัน ณ ห้องอาหาร Motu

บ่าย ท่านสามารถสนุกสานกับคอร์สต่างๆมากมายที่ทางClub Med เตรียมไว้สำหรับท่าน โดยท่านสามารถสอบถามได้โดยตรงกับทางทีมงาน Club Med ทั้งเกาะ Kani และ เกาะ Finolhu Villas

ค่ำ บริการอาหารค่ำรสเลิศ ท่ามกลางบรรยากาศสุดหรู โดยจะเสิร์ฟ เป็นเมนู a la carte แต่สามารถ สั่งเพิ่มได้ตลอด หรือ เลือกทานอาหาร บุฟเฟ่ต์ นานาชาติ ณ ห้องอาหาร Velhi ที่ เกาะ Kani

21.30 น. ท่านสามารถกินลม ชมบรรยากาศพร้อมเครื่องดื่มนครีดื่ม ฟรีเมี่ยม ได้ตลอดการพักผ่อน ที่ Pool Bar Finolhu หรือ ท่านสามารถ เข้ามาเกาะ Kani เพื่อร่วม สนุกกับปาร์ตี้ ดนตรีกิจกรรมยามค่ำคืนในแบบ Club Med ที่บริเวณ ห้องการแสดง (Theater) ท่านสามารถ ชอบการแสดงต่างๆ ได้ฟรี ได้ทุกค่ำคืน กับการแสดงที่ไม่ซ้ำกับทีม GO's ที่มากมายความสามารถ และบริเวณนี้ท่านสามารถเลือกเครื่องดื่มที่ท่านชื่นชอบ อาทิ คอกเทลต่างๆ ไวน์แดง ไวน์ขาว เบียร์ หรือเครื่องดื่มแอลกอฮอล์ มากกว่า 150 ชนิด ตลอดคืน (บาร์จะปิดบริการประมาณ 01.00 น.)

****หมายเหตุเรือข้ามเกาะมีจนถึงเวลาที่ขิ้นของแต่ละวัน**



วันที่สาม

สนุกสนานกับกิจกรรมในโรงแรม

(เช้า/กลางวัน/ค่ำ)

เช้า บริการอาหารเช้า ณ ห้องอาหารของรีสอร์ท หรือเลือกทานอาหารเช้าที่ห้องพักได้ เพียงแค่บอก พนักงานบริการ ประจำห้องพัก ท่ามกลางบรรยากาศยามเช้า กลางทะเลที่สวยงาม แสงแดด และสายลมหลังรับประทานอาหารเช้า หากท่านที่ต้องการไปดำน้ำตื้นพร้อมกันที่ท่าเรือของรีสอร์ท เพื่อร่วมทดสอบการว่ายน้ำก่อนที่จะร่วมออกทริป เพื่อไปสัมผัสโลกใต้น้ำ ในมหาสมุทรอินเดีย **(กรณีที่ท่านไม่ผ่านการทดสอบว่ายน้ำทางรีสอร์ทของสงวนสิทธิ์การให้บริการ แต่สามารถเลือกเล่นกิจกรรมอื่นได้ภายในโรงแรม)**

09.30 น. -สำหรับท่านที่ผ่านการทดสอบร่วมทริปดำน้ำท่านสามารถร่วมการเดินทางไปกับเรือที่บริการฟรีพร้อมอุปกรณ์การต่างๆ เช่น หน้ากากดำน้ำ เสื้อชูชีพ หรือตีนกบ **(กรณีที่ท่านต้องการดำน้ำลึกท่านสามารถติดต่อซื้อบริการเพิ่มเติมโดยมีค่าใช้จ่ายตามทริปที่ท่านต้องการ)** สำหรับการดำน้ำตื้นใช้เวลาประมาณ 2 ชม.
-สำหรับท่านที่ไม่ออกมาร่วมทริปดำน้ำ ท่านสามารถนั่งเรือข้ามไปที่ เกาะ Kani เพื่อร่วมสนุกสนานกับกิจกรรมที่สระว่ายน้ำกับการออกกำลังกายแบบ Aqua Gym ที่เน้นความสนุกในสระว่ายน้ำหรือท่านสามารถอิสระกับกิจกรรมต่างๆมากมายบนเกาะ อาทิ เรือแคนู,เรือถีบ, วินด์เซิร์ฟ, กระดานโต้คลื่น,Tennis, Volleyball, Badminton, Weights& Cardio Room และ Yoga เป็นต้น **(บางกิจกรรมอาจมีค่าใช้จ่ายเพิ่มเติมกรุณาติดต่อเจ้าหน้าที่รีสอร์ท)**

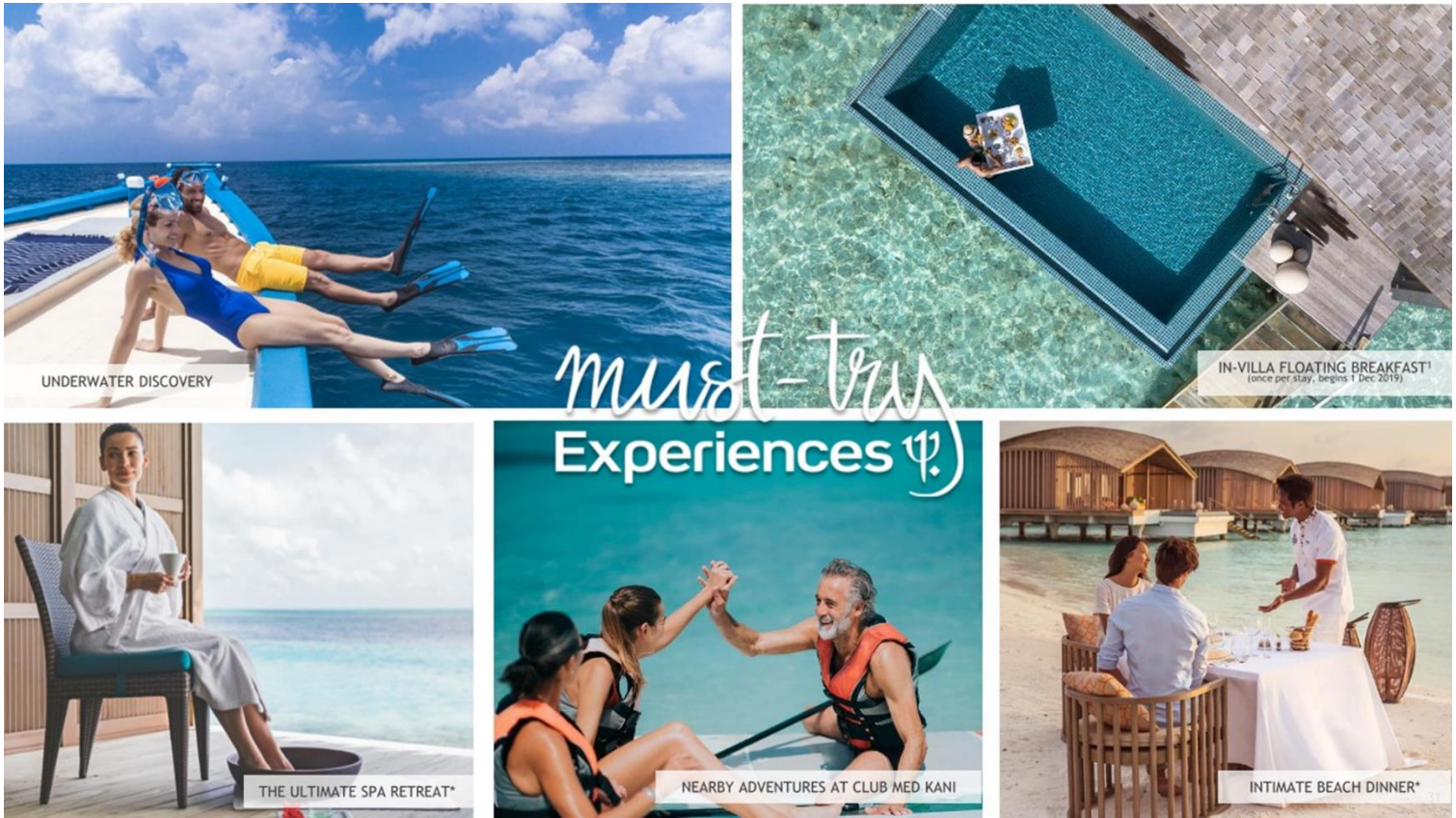

กลางวัน บริการอาหารกลางวัน ณ ห้องอาหาร Motu

บ่าย ท่านสามารถสนุกสนานกับคอร์สต่างๆมากมายที่ทางClub Med เตรียมไว้สำหรับท่าน โดยท่านสามารถสอบถามได้โดยตรงกับทางทีมงาน Club Med ทั้งเกาะ Kani และ เกาะ Finolhu Villas

ค่ำ บริการอาหารค่ำสโรริส ท่ามกลางบรรยากาศสุดหรู โดยจะเสิร์ฟ เป็นเมนู a la carte แต่สามารถ สั่งเพิ่มได้ตลอด หรือ เลือกทานอาหาร บุฟเฟ่ต์ นานาชาติ ณ ห้องอาหาร Velhi ที่ เกาะ Kani

21.30 น. ท่านสามารถกินลม ชมบรรยากาศพร้อมเครื่องดื่มนิด ฟรีเมี่ยม ได้ตลอดการพักผ่อน ที่ Pool Bar Finolhu หรือ ท่านสามารถ ข้ามมาเกาะ Kani เพื่อร่วม สนุกกับปาร์ตี้ ดนตรีกิจกรรมยามค่ำคืนในแบบ Club Med ที่บริเวณ ห้องการแสดง (Theater) ท่านสามารถ ชอบการแสดงต่างๆ ได้ฟรี ได้ทุกค่ำคืน กับการแสดงที่ไม่ซ้ำกับทีม GO's ที่มากมายความสามารถ และบริเวณนี้ท่านสามารถเลือกเครื่องดื่มที่ท่านชื่นชอบ อาทิ คอกเทลต่างๆ ไวน์แดง ไวน์ขาว เบียร์ หรือเครื่องดื่มแอลกอฮอล์ มากกว่า 150 ชนิด ตลอดคืน (บาร์จะปิดบริการประมาณ 01.00 น.)

****หมายเหตุเรือข้ามเกาะมีจนถึงเวลาที่ขิ้นของแต่ละวัน**



วันที่สี่ มัลดีฟส์ - กรุงเทพฯ

(เช้า/---/---)

- เช้า รับประทานอาหารเช้า ณ ห้องอาหารของรีสอร์ท
- 8.00 น. วางกระเป๋าสัมภาระบริเวณหน้าห้องพัก
- 9.00 น. เช็คอินที่ออกจากโรงแรมที่พัก
- xx.xx น. พร้อมกันที่ท่าเทียบเรือของคลับเมดฟีโนลูและเดินทางออกจากคลับเมดฟีโนลู โดย Speed boat สู่อ่าว **สนามบินมาเล่**
- xx.xxน. ออกเดินทางสู่กรุงเทพฯ โดยเที่ยวบิน
- xx.xxน. ถึงสนามบิน **สนามบินสุวรรณภูมิ หรือ สนามบินดอนเมือง** กรุงเทพฯโดยสวัสดิภาพพร้อมกับความประทับใจ



CLUB MED FINOLHU VILLAS, MALDIVES

Travel Period 06 May 2023 - 04 Nov 2023

Price starting 4 Days 3 Nights

ช่วงวันเดินทาง	Beach Luxury Villa Sunrise - C1V (168 Sqm)		Beach Luxury Villa Sunset - C1V+ (168 Sqm)		
	Adt 4D3N	12-17 y 4D3N	Adt 4D3N	12-17 y 4D3N	8-11y 4D3N
26 มิถุนายน – 14 กรกฎาคม 2566	57,560	48,194	62,243	51,941	41,638
15 กรกฎาคม – 4 สิงหาคม 2566	61,760	51,554	66,863	55,637	44,410
5 – 18 สิงหาคม 2566	64,280	53,570	69,635	57,854	46,073
19 สิงหาคม – 29 กันยายน 2566	57,560	48,194	62,243	51,941	41,638
30 กันยายน – 20 ตุลาคม 2566	64,280	53,570	69,635	57,854	46,073
21 ตุลาคม – 4 พฤศจิกายน 2566	66,800	55,586	72,407	60,072	47,737

ช่วงวันเดินทาง	Overwater Luxury Villa Sunrise - C1VL (151 Sqm)	Overwater Luxury Villa Sunset - C1VL+ (168 Sqm)
	Adt 4D3N	Adt 4D3N
26 มิถุนายน – 14 กรกฎาคม 2566	69,268	76,292
15 กรกฎาคม – 4 สิงหาคม 2566	74,518	82,172
5 – 18 สิงหาคม 2566	77,668	85,700
19 สิงหาคม – 29 กันยายน 2566	69,268	76,292
30 กันยายน – 20 ตุลาคม 2566	77,668	85,700
21 ตุลาคม – 4 พฤศจิกายน 2566	80,818	89,228

หมายเหตุ

- ราคานี้ใช้สำหรับผู้เดินทางพร้อมกันอย่างน้อย 2 ท่านขึ้นไป และมีวัตถุประสงค์เพื่อการท่องเที่ยวเท่านั้น
- เพื่อความปลอดภัยของนักท่องเที่ยว รีสอร์ทส่วนใหญ่ที่มีลifestandardให้ ห้องพัก 1 ห้อง พักได้สูงสุด 3 ท่าน หรือผู้ใหญ่ 2 ท่านพักกับเด็ก 1 ท่าน (เด็กต้องมีอายุ 14-17 ปี)
- อัตราค่าบริการคิดคำนวณจากอัตราแลกเปลี่ยน ณ ปัจจุบัน บริษัทฯ ขอสงวนสิทธิ์ในการปรับเปลี่ยนราคาค่าบริการในกรณีที่มีการขึ้นราคาตั๋วเครื่องบิน ภาษีเดินทาง ค่าประกันภัย ค่าธรรมเนียมน้ำมัน หรือมีการประกาศลดค่าเงินบาทหรืออัตราแลกเปลี่ยนได้ปรับขึ้นในช่วงใกล้วันที่จะเดินทาง
- หากท่านถูกเจ้าหน้าที่ตรวจคนเข้าเมืองของประเทศนั้นๆ ปฏิเสธการเข้า-ออกเมือง ด้วยเหตุผลใดๆก็ตาม ถือเป็นเหตุผลซึ่งอยู่นอกเหนืออำนาจและความรับผิดชอบของบริษัทฯ ทางบริษัทฯ ขอสงวนสิทธิ์ที่จะไม่คืนเงินบางส่วนหรือทั้งหมด



GM Travel Design Co., Ltd.

No.61 Prachachuen road, Bangsue, Bangkok 10800

Tel: 095 - 9041683 Facebook: gmtraveldesign Line: @gmtraveldesign

www.gmtraveldesign.com | TAT License : 11/09037



- บริษัทฯ จะไม่รับผิดชอบในกรณีที่เกิดการตรวจคนเข้าเมืองของประเทศไทย งดออกเอกสารเข้าเมืองให้กับชาวต่างชาติหรือคนต่างด้าว ที่พำนัก อยู่ในประเทศไทย อานาจสิทธิ์ขาดเป็นของทางกองตรวจคนเข้าเมือง
- บริษัทฯ ขอสงวนสิทธิ์ที่จะไม่รับผิดชอบต่อค่าใช้จ่ายใดๆ ในกรณีที่เกิดเหตุสุดวิสัย เช่น การยกเลิก หรือล่าช้าของสายการบิน เรือ รถไฟ อุบัติเหตุ ภัยธรรมชาติ การนัดหยุดงาน การจลาจล หรือสิ่งของสูญหายตามสถานที่ต่างๆ ที่เกิดเหนืออำนาจควบคุมของบริษัทฯ
- บริษัทฯ จะทำหน้าที่เป็นตัวแทนในการเรียกร้องค่าชดเชยจากสายการบิน โรงแรมหรือบริษัทขนส่ง เมื่อเกิดการสูญหายของสัมภาระ ระหว่างการเดินทาง แต่จะไม่รับผิดชอบต่อการสูญหายดังกล่าว
- ในระหว่างการท่องเที่ยวนี้ หากท่านไม่ใช้บริการใดๆ ไม่ว่าทั้งหมดหรือบางส่วน ถือว่าท่านสละสิทธิ์ ไม่สามารถเรียกร้องขอคืนค่าบริการได้
- บริษัทฯ ขอสงวนสิทธิ์ที่จะเปลี่ยนแปลงรายการทัวร์ตามความเหมาะสม และสถานการณ์ต่างๆ ทั้งนี้ ทางบริษัทฯ จะยึดถือและคำนึงถึงความปลอดภัย รวมถึงประโยชน์สูงสุดของลูกค้าส่วนมากเป็นสำคัญ
- เวลา : จะช้ากว่าประเทศไทย 2 ชั่วโมง
- ภาษา : ภาษาท้องถิ่นคือ Dhivehi และภาษาอังกฤษ
- เงินตรา : อัตราแลกเปลี่ยน อยู่ที่ประมาณ 12 รูฟียา (Rufiyaa/MVR) ต่อ 1 ดอลลาร์สหรัฐ หรือ 1 รูฟียา เท่ากับ 3-4 บาท แต่ท่านอาจจะไม่จำเป็นต้องแลกเปลี่ยนรูฟียา ใ้มากนักเพราะที่คลับเมด คานี ยินดีรับเงินดอลลาร์สหรัฐ หรือท่านสามารถจ่ายผ่านบัตรเครดิต ซึ่งค่าใช้จ่ายทั้งหมดจะถูกบันทึกเอาไว้ คิดบัญชีรวมกันเมื่อท่านเช็คเอาท์ (บัตร VISA / JCB / American Express / Eurocard และ Master Card)
- กระแสไฟฟ้า : ระบบไฟฟ้าเป็นแบบกระแสสลับ 230-240 Volts -AC **ปลั๊กเป็นแบบ 3 ขา ควรพก adapter ติดตัว ไปด้วย
- การเข้าประเทศ : ท่านสามารถเดินทางเข้าสู่มัลดีฟส์โดยไม่ต้องใช้วีซ่า โดยสามารถพักอาศัยอยู่ได้ไม่เกิน 30 วัน และพาสปอร์ตต้องมีอายุอย่างน้อย 6 เดือนขึ้นไป
- การใช้โทรศัพท์ : โทรศัพท์ที่กลับเมืองไทย ให้กด 001 หรือ 002 หรือ 008 + 66 + 2 หรือ 8 หมายเลข โทรศัพท์ 7 ตัว

ค่าแพคเกจรวม

- ✓ ที่พักรวมที่ท่านเลือกเริ่มต้น 2/ 3 คืน
- ✓ บริการรับส่งโดยเรือสปีดโบ๊ท ไป-กลับ ระหว่างสนามบิน-คลับเมด
- ✓ อาหารนานาชาติทั้งเช้า กลางวัน เย็น พร้อมเครื่องดื่ม, เบียร์ ,ไวน์ ,วิสกี้,น้ำผลไม้และอื่นๆ
- ✓ บริการเครื่องดืมตลอดการเข้าพัก ทั้งผสมและไม่ผสมแอลกอฮอล์ตลอดวัน



GM Travel Design Co., Ltd.

No.61 Prachachuen road, Bangsue, Bangkok 10800

Tel: 095 - 9041683 Facebook: gmtraveldesign Line: @gmtraveldesign

www.gmtraveldesign.com | TAT License : 11/09037



- ✓ ฟรี...กิจกรรมกีฬาทั้งบนบกและทางน้ำ พร้อมผู้ฝึกสอนที่เชี่ยวชาญ เช่น พายคายัค วินเซิร์ฟ โยคะ และอื่นๆ
- ✓ ฟรี...ทริปดำน้ำดูปะการัง
- ✓ ฟรี... Wi-fi ห้องพักและบนเกาะ
- ✓ ฟรี...การแสดงโชว์เอกลักษณ์ของคลับเมดทุกค่าคืน โดยจีโอนานาชาติ
- ✓ ฟรี...สังสรรค์ สนุกสนานชมดนตรีที่บาร์ทุกค่าคืน
- ✓ ฟรี... พนักงานบริการประจำห้องพัก (butler service)

ค่าแพคเกจไม่รวม

- ✗ ค่าตัวเครื่องบินไป-กลับ เส้นทางกรุงเทพฯ-มัลดีฟส์ (ทางบริษัทสามารถช่วยจองได้)
- ✗ mini-bar, private dining, special events or in-villa dining All restaurants offer a la carte dining experiences
- ✗ ค่ากิจกรรมอื่นๆ ค่าอาหารและค่าเครื่องดื่มและค่าใช้จ่ายที่อยู่นอกเหนือจากรายการที่ระบุ
- ✗ **ประกันการเดินทางที่ครอบคลุมการกักตัว, การรักษาตัว, การเปลี่ยนแปลงการเดินทาง เนื่องจากสถานการณ์โควิด 19**



Beach Villas

Beach Villa - Sunrise

Longing for an island paradise ? As the sun rises, hear the lagoon calling to you. From the understated, brightly colored comfort of your villa, you can see your own pool. Why not jump in, just to check you aren't dreaming ?

- 168 sqm
- Occupancy: 3
- No child allow under 12 years old
- Terrace

Extra services included:

- + Luggage service
- + Turn down service
- + Concierge service
- + Free lunch for G.M® who arrive before 3pm
- + Inclusive of room service for continental breakfast (with floating option) + Champagne served by the glass at 6pm at the bar

Additional Services available:

- + Laundry service (extra charge)
- + Dry-Cleaning service (extra charge)
- + Room service (extra charge)

Beach Villa - Sunset

Romantic who love sunsets will appreciate this beach side villa. From the swimming pool on the teak terrace to the outdoor bathroom, not to mention the al fresco daybed : everything is luxurious

- 168 sqm
- Occupancy: 4 (maximum age for 4th person is 17 years)
- No child allow under 8 years old
- Terrace

Extra services included:

- + Luggage service
- + Turn down service
- + Concierge service
- + Free lunch for G.M® who arrive before 3pm
- + Inclusive of room service for continental breakfast (with floating option) + Champagne served by the glass at 6pm at the bar

Additional Services available:

- + Laundry service (extra charge)
- + Dry-Cleaning service (extra charge)
- + Room service (extra charge)

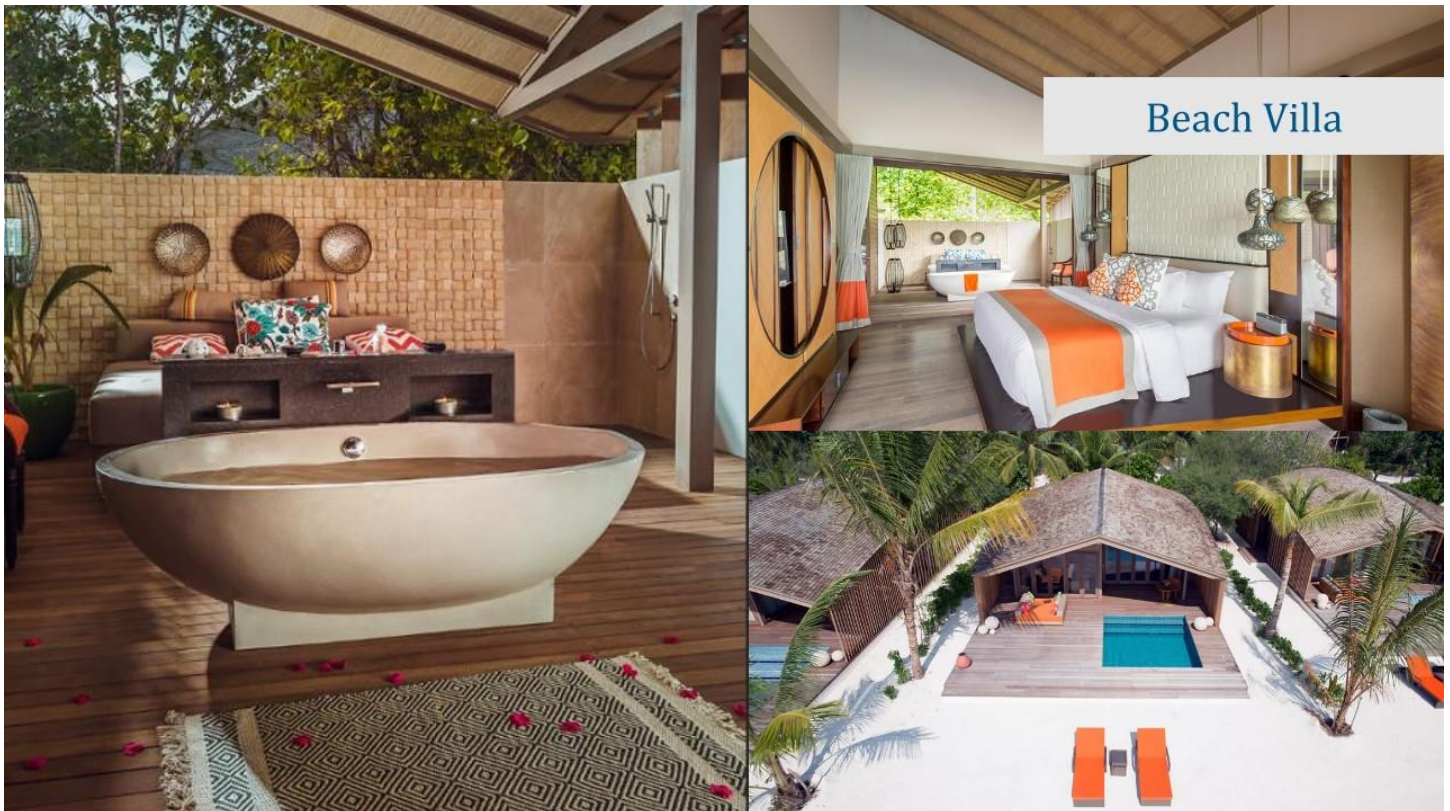

Beach Villa



Overwater Villas

Overwater Villa - Sunrise

With a turtle-shell shaped roof and wooden stairs taking you straight into the turquoise sea, the villa grabs the imagination. The décor is understated and contemporary, all the better to complement the natural surroundings outside

- 151 sqm
- Occupancy: 3
- Terrace
- No child under 18 years old

Extra services included:

- + Luggage service
- + Turn down service
- + Concierge service
- + Free lunch for G.M® who arrive before 3pm
- + Inclusive of room service for continental breakfast (with floating option) + Champagne served by the glass at 6pm at the bar

Additional Services available:

- + Laundry service (extra charge)
- + Dry-Cleaning service (extra charge)
- + Room service (extra charge)

Overwater Villa - Sunset

The entire villa, with it's bright, contemporary interiors, opens out a large wooden terrace with a swimming pool and a sun lounger. Below clown fish, turtles and rays play in the clean waters

- 168 sqm
- Occupancy: 3
- Terrace
- No child under 18 years old

Extra services included:

- + Luggage service
- + Turn down service
- + Concierge service
- + Free lunch for G.M® who arrive before 3pm
- + Inclusive of room service for continental breakfast (with floating option) + Champagne served by the glass at 6pm at the bar

Additional Services available:

- + Laundry service (extra charge)
- + Dry-Cleaning service (extra charge)
- + Room service (extra charge)

