



**Tomamu**  
Hokkaido

# CLUB MED TOMAMU HOKKAIDO



**วันแรก**

**กรุงเทพฯ (สนามบินสุวรรณภูมิ) – ชิโทเซ่ (ฮอกไกโด)**

xx.xx น. เช็คอินที่ ท่าอากาศยานสุวรรณภูมิ อาคารผู้โดยสารขาออกระหว่างประเทศชั้น 4 สายการบิน.....

**วันที่สอง**

**ชิโทเซ่ – คลับเมด โทมามุ (CLUB MED TOMAMU)**

xx.xx น. ออกเดินทางสู่ สนามบินชิโทเซ่ เกาะฮอกไกโด ประเทศญี่ปุ่น โดยสายการบิน.....  
เที่ยวบินที่ .....

xx.xx น. ถึง สนามบินชิโทเซ่ (New Chitose Airport) เกาะฮอกไกโด (เวลาท้องถิ่นญี่ปุ่นเร็วกว่าไทย 2 ช.ม.)  
ผ่านพิธีตรวจคนเข้าเมืองและศุลกากรแล้วพร้อมรับกระเป๋าสัมภาระ จากนั้นนำทุกท่านเดินทางโดยรถ  
บัสสู่ **Club Med Tomamu Hokkaido** สกีรีสอร์ทที่พร้อมให้บริการด้านการเล่นสกี พร้อมอุปกรณ์ที่



ทันสมัยตามมาตรฐานกีฬาสกีและสโนบอร์ดระดับโลก และทีมครูฝึกสอนการเล่นสกี (ยกเว้นค่าอุปกรณ์การเล่นสกีที่มีค่าใช้จ่ายเพิ่ม) ใช้เวลาเดินทาง 1.45 ชม. (ขึ้นอยู่กับสภาพอากาศในขณะนั้น)



11.45 น.

บริการอาหารกลางวันในห้องอาหาร แบบบุฟเฟต์ ที่มีความหลากหลายจากอาหาร นานาชาติ อาทิ อาหารญี่ปุ่น อาหารยุโรป อาหารจีน เป็นต้น พร้อมบริการเครื่องดื่มต่าง ๆ มากมาย เช่น ไวน์แดง ไวน์ขาว เบียร์ สาเก และซอฟต์ดริงต่าง ๆ

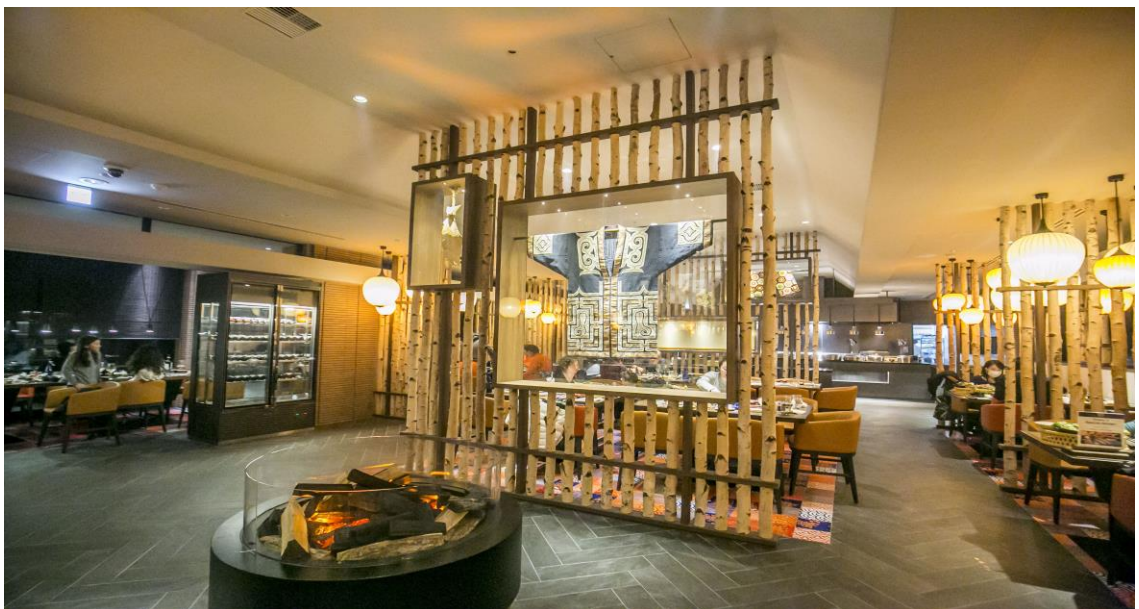

15.00 น.

Check In เข้าสู่ห้องพักโดยทีม GO คลับเมด Tomamu Hokkaido ร่วมต้อนรับทุกท่านและอธิบายการใช้บริการต่าง ๆ จากนั้นนำท่านไปยังห้องพัก โดยทีม GO ที่มาจากหลายประเทศหลังจากนั้นให้ท่านได้พักผ่อนตามอัธยาศัย หรือร่วมกิจกรรมต่าง ๆ ที่ให้บริการภายในรีสอร์ท

**หมายเหตุ** กิจกรรมบริการฟรี ได้แก่

1. Mina-Mina Beach สระว่ายน้ำในร่ม และห้องออนเซ็นสไตล์ญี่ปุ่น เปิด 11.00 – 22.00 น. ทุกวัน
2. Fitness Program เปิดบริการ 07.00 – 24.00 น. หรือ Game Room เปิดบริการ 07.00 – 23.00 น.



3. บาร์เครื่องดื่ม เปิดบริการ 10.00 – 24.00 น. ท่านสามารถใช้บริการเมนูเครื่องดื่มแอลกอฮอล์ และไม่มีแอลกอฮอล์ กว่า 100 เมนู และอาหารว่าง ขนมต่าง ๆ ตามเวลาดังนี้ (การบริการและเมนู อาจจะมีการปรับเปลี่ยน)

Happy Croissant 10.00 – 11.00 น.

Noon Appetizer 11.00 – 12.00 น.

Tea Time 15.00 – 16.30 น.

Evening Appetizer 17.30 – 18.30 น.

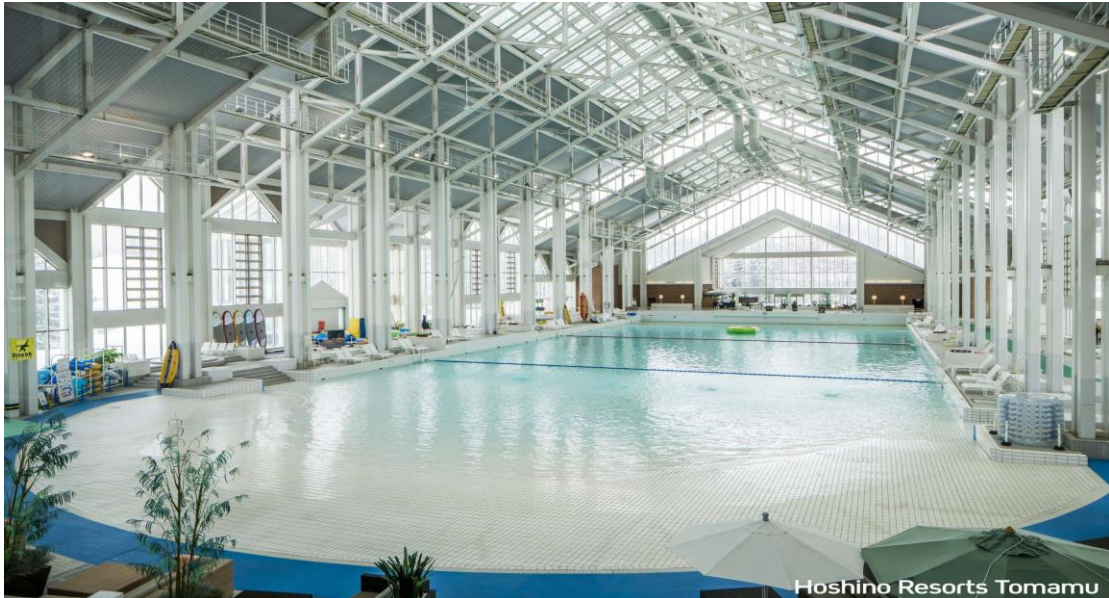

**18.00 น.** บริการอาหารค่ำ ที่ห้องอาหารคลับเมด แบบบุฟเฟต์ มีความหลากหลายจากอาหารนานาชาติ อาทิ อาหารญี่ปุ่น อาหารยุโรป อาหารจีน เป็นต้น พร้อมบริการเครื่องดื่มต่างๆ มากมาย เช่น ไวน์แดง ไวน์ขาว เบียร์ สาเก และซอฟต์ดริงค์ต่าง ๆ

**18.00 น.** สำหรับท่านที่ต้องการเล่นสกี ท่านสามารถลงชื่อเพื่อเข้ารับการฝึกสอนในแต่ละคลาสตามระดับความสามารถของท่านตั้งแต่ระดับปูพื้นฐาน ไปจนถึงทักษะสกีระดับสูงโดยไม่มีค่าใช้จ่าย  
*ในกรณีที่ท่านไม่มีอุปกรณ์สกีหรือชุดเล่นสกีท่านสามารถเช่าหรือซื้อได้ที่แผนกกีฬาสกี (มีค่าใช้จ่ายเพิ่มเติม)*

**หมายเหตุ**

1. บริการคลาสครูฝึกสอนสกีและสโนบอร์ด มีทั้งหมด 6 ระดับ สำหรับเด็กอายุตั้งแต่ 4 ปีขึ้นไป และสำหรับผู้ใหญ่ โดยคำนึงถึงความปลอดภัยเป็นสิ่งสำคัญ เปิดบริการตั้งแต่ 09.15 - 11.00 และ 13.30 - 15.30 ตามตารางที่กำหนดให้และเปลี่ยนแปลง ยกเลิกได้ตามสภาพอากาศและความปลอดภัย
2. สำหรับค่าเช่าชุดสกีโดยประมาณ ผู้ใหญ่ท่านละ 3,500 เยน/วัน และเด็กท่านละ 2,500 เยน/วัน (ราคาเป็นราคาอ้างอิงจากปี 2562)
3. สำหรับท่านที่ต้องการ Private Ski Lesson ท่านสามารถสอบถามเจ้าหน้าที่ในวันที่ท่านเข้าพักระหว่างเวลา 18.00 – 19.00 น. ที่แผนกบริการสกี



- 20.30 น.** หลังอาหาร ท่านสามารถสนุกสนานกับการแสดงโชว์จากทีมจีไอที่หลากหลายความสามารถและการแสดงที่ไม่ซ้ำในแต่ละค่ำคืน จากนั้นสนุกกับการเต้นแบบไม่ซ้ำใคร (Club Med Crazy Sign) และท่านสามารถเลือกสิ่งเครื่องตีมนานาชนิดที่บาร์เครื่องตีมไวน์แดง ไวน์ขาว เบียร์ สาเก และซอฟต์ดริงต่าง ๆ
- 00.00 น.** พักผ่อนตามอัธยาศัย



**วันสาม คลับเมด โทมามู (CLUB MED TOMAMU)**

**เช้า** **รับประทานอาหารเช้า ณ ห้องอาหารในโรงแรม**

**08.45 น.** ท่านสามารถเตรียมพร้อมและเช็คอุปกรณ์สกีสโนบอร์ดที่จองไว้เพื่อความสนุกสนานและความสะดวก ท่านสามารถมาถึงก่อนเวลาประมาณ 30 นาที

**09.00 น.** บริการคลาสสกี หรือสโนบอร์ด **CLUB 1 – 6** ตามที่ท่านได้ระบุไว้ ในการจองคลาสเรียนเมื่อวาน ตอนค่ำ

**หมายเหตุ**

หากท่านไม่เล่นสกี หรือสโนบอร์ด ท่านสามารถเลือกสนุกกับกิจกรรมอื่นได้ตามที่ทางรีสอร์ทจัดขึ้น (บางรายการอาจจะมีค่าใช้จ่ายเพิ่มเติม) เช่น

1. ท่านสามารถใช้บัตร SKI Pass เพื่อขึ้นชมจุดขึ้น-ลงของนักสกี และใช้ SKI Lift ไปยังจุดจอดต่าง ๆ และชมวิว ไม่มีค่าใช้จ่ายเพิ่มเติม (กรณีบัตรหายติดต่อที่แผนกต้อนรับ)



2. Snow Trekking เป็นการเดินสำรวจธรรมชาติ ท่ามกลางหิมะขาวโพลน 10.00 น. / 14.00 น. ท่านสามารถเช่ารองเท้าลุยหิมะที่แผนกกีฬาสกี และลงชื่อล่วงหน้า 1 วัน



- 11.45 น. บริการอาหารกลางวันในห้องอาหารแบบบุฟเฟต์ที่มีความหลากหลายจากอาหารนานาชาติ อาทิ อาหารญี่ปุ่น อาหารยุโรป อาหารจีน เป็นต้น พร้อมบริการเครื่องดื่มต่าง ๆ มากมาย เช่น ไวน์แดง ไวน์ขาว เบียร์ สาเก และซอฟต์ดริงต่าง ๆ
- 13.45 น. บริการคลาสสกีและสโนบอร์ด CLUB 1 – 6 ตามที่ท่านได้ระบุไว้ หรือพักผ่อนตามอัธยาศัย หมายเหตุ กิจกรรมบริการฟรี ได้แก่
1. Mina-Mina Beach สระว่ายน้ำในร่ม และห้องออนเซ็นสไตล์ญี่ปุ่น เปิด 11.00 – 22.00 น. ทุกวัน
  2. Fitness Program เปิดบริการ 07.00 – 24.00 น. หรือ Game Room เปิดบริการ 07.00 – 23.00 น.
  3. บาร์เครื่องดื่ม เปิดบริการ 10.00 – 24.00 น. ท่านสามารถใช้บริการเมนูเครื่องดื่มแอลกอฮอล์ และไม่มีแอลกอฮอล์ กว่า 100 เมนู และอาหารว่าง ขนมต่าง ๆ ตามเวลาดังนี้ (การบริการและเมนู อาจจะมีการปรับเปลี่ยนความเหมาะสม)

Happy Croissant 10.00 – 11.00 น.

Noon Appetizer 11.00 – 12.00 น.

Tea Time 15.00 – 16.30 น.



Evening Appetizer 17.30 – 18.30 น.



- 18.00 น.** บริการอาหารค่ำ ที่ห้องอาหารคลับเมดออกไกโดแบบบุฟเฟต์ มีความหลากหลายจากอาหารนานาชาติ อาทิ อาหารญี่ปุ่น อาหารยุโรป อาหารจีน เป็นต้น พร้อมบริการเครื่องดื่มต่าง ๆ มากมาย เช่น ไวน์แดง ไวน์ขาว เบียร์ สาเก และซอฟต์ดริงต่าง ๆ
- 20.30 น.** หลังอาหาร ท่านสามารถสนุกสนานกับการแสดงจากทีมจีโอ ที่หลากหลายความสามารถและการแสดงที่ไม่ซ้ำในแต่ละค่ำคืน จากนั้นสนุกกับการเต้นแบบไม่ซ้ำใคร (Club Med Crazy Sign) และท่านสามารถเลือกสั่งเครื่องดื่มนานาชาติที่บาร์เครื่องดื่มไวน์แดง ไวน์ขาว เบียร์ สาเก และซอฟต์ดริงต่าง ๆ



- 00.00 น.** พักผ่อนตามอัธยาศัย



วันที่สี่

คลับเมด โทมามู (CLUB MED TOMAMU)

เช้า

รับประทานอาหารเช้า ณ ห้องอาหารในโรงแรม

**08.45 น.** ท่านสามารถเตรียมพร้อมและเช็คอุปกรณ์สกีสโนบอร์ดที่จองไว้เพื่อความสนุกสนานและความสะดวก ท่านสามารถมาถึงก่อนเวลาประมาณ 30 นาที

**09.00 น.** บริการคลาสสกี หรือสโนบอร์ด CLUB 1 – 6 ตามที่ได้ระบุไว้ในการจองคลาสเรียนเมื่อวานตอน ค่ำ

หากท่านไม่เล่นสกี หรือสโนบอร์ด ท่านสามารถเลือกสนุกกับกิจกรรมอื่นได้ตามที่ทางรีสอร์ทจัดขึ้น (บางรายการอาจจะมีค่าใช้จ่ายเพิ่มเติม) เช่น

1. ท่านสามารถใช้บัตร SKI Pass เพื่อขึ้นชมจุดขึ้น-ลงของนักสกี และใช้ SKI Lift ไปยังจุดจอดต่าง ๆ และชมวิว ไม่มีค่าใช้จ่ายเพิ่มเติม (กรณีบัตรหายติดต่อที่แผนกต้อนรับ)
2. Snow Trekking เป็นการเดินสำรวจธรรมชาติ ท่ามกลางหิมะขาวโพลน 10.00 น. / 14.00 น. ท่านสามารถเช่ารองเท้าลุยหิมะที่แผนกกีฬาสกี และลงชื่อล่วงหน้า 1 วัน



**11.45 น.** บริการอาหารกลางวันในห้องอาหารแบบบุฟเฟต์ที่มีความหลากหลายจากอาหารนานาชาติ อาทิ อาหาร ญี่ปุ่น อาหารยุโรป อาหารจีน เป็นต้น พร้อมบริการเครื่องดื่มต่าง ๆ มากมาย เช่น ไวน์แดง ไวน์ขาว เบียร์ สาเก และซอฟต์ดริงต่าง ๆ

**13.45 น.** บริการคลาสสกีและสโนบอร์ด CLUB 1 – 6 ตามที่ท่านได้ระบุไว้ หรือพักผ่อนตามอัธยาศัย หมายเหตุ กิจกรรมบริการฟรี ได้แก่

1. Mina-Mina Beach สระว่ายน้ำในร่ม และห้องออนเซ็นสไตล์ญี่ปุ่น เปิด 11.00 – 22.00 น. ทุกวัน
2. Fitness Program เปิดบริการ 07.00 – 24.00 น.
3. บาร์เครื่องดื่ม เปิดบริการ 10.00 – 24.00 น. ท่านสามารถใช้บริการเมนูเครื่องดื่มแอลกอฮอล์ และไม่มีแอลกอฮอล์ กว่า 100 เมนู และอาหารว่าง ขนมต่าง ๆ ตามเวลาดังนี้ (การบริการและเมนู อาจจะมีการปรับเปลี่ยนตามความเหมาะสม)



Happy Croissant 10.00 – 11.00 น.

Noon Appetizer 11.00 – 12.00 น.

Tea Time 15.00 – 16.30 น.

Evening Appetizer 17.30 – 18.30 น.



- 18.00 น.** บริการอาหารค่ำ ที่ห้องอาหารคลับเมดออกไกโด แบบบุฟเฟต์ มีความหลากหลายจากอาหารนานาชาติ อาทิ อาหารญี่ปุ่น อาหารยุโรป อาหารจีน เป็นต้น พร้อมบริการเครื่องดื่มต่าง ๆ มากมาย เช่น ไวน์แดง ไวน์ขาว เบียร์ และซอฟต์ดริง
- 20.30 น.** หลังอาหาร ท่านสามารถสนุกสนามกับการแสดงจากทีมจีโอ ที่หลากหลายความสามารถและการแสดงที่ไม่ซ้ำในแต่ละค่ำคืน จากนั้นสนุกกับการเต้นแบบไม่ซ้ำใคร (Club Med Crazy Sign) และท่านสามารถเลือกสิ่งเครื่องดื่มนานาชาติที่บาร์เครื่องดื่มไวน์แดง ไวน์ขาว เบียร์ สาเก และซอฟต์ดริงต่าง ๆ
- คำ** แนะนำให้ท่านเคลียร์ค่าใช้จ่ายส่วนตัวต่าง ๆ เช่น ค่าเช่าอุปกรณ์สกี ฯลฯ เพื่อความรวดเร็ว ก่อนที่จะ Check Out ในวันรุ่งขึ้น
- 00.00 น.** พักผ่อนตามอัธยาศัย

**วันที่ห้า**                      **คลับเมด – ชิโทเซ่ – กรุงเทพฯ (สนามบินสุวรรณภูมิ)**

- 05.30 น.** คณะพร้อมกันที่ล็อบบี้ เพื่อเตรียมเดินทางไปยังสนามบินชิโทเซ่
- 06.30 น.** เดินทางโดยรถบัส จากริสอร์ทไปยังสนามบินชิโทเซ่ (New Chitose Airport) เพื่อเดินทางกลับกรุงเทพฯ ใช้เวลาเดินทาง 1.45 ชม. (ขึ้นอยู่กับสภาพอากาศในขณะนั้น)
- 08.30 น.** เดินทางถึง สนามบินชิโทเซ่ ทำการเช็คอินโหลดสัมภาระที่เคาน์เตอร์ของสายการบิน.....
- xx.xx น.** ออกเดินทาง โดยสายการบิน..... เที่ยวบินที่.....
- xx.xx น.** ถึง ท่าอากาศยานสุวรรณภูมิ กรุงเทพมหานคร โดยสวัสดิภาพพร้อมความประทับใจ





# CLUB MED TOMAMU HOKKAIDO, JAPAN

## Travel Period 08 Dec 2023 to 31 Mar 2024

พักขั้นต่ำ 3 คืน	ราคาต่อ 1 ท่านต่อ 1 คืน								
ช่วงวันเดินทาง	Superior Room - C2,C4,H2 (27 Sqm)			Junior Family Room C3 & Family Superior Room with Mountain View C4+ (27 Sqm)			Master Family Room - C5		
	Adt	12-17 y	4-11y	Adt	12-17 y	4-11y	Adt	12-17 y	4-11y
8 – 15 ธันวาคม 2566	17,400	13,920	10,440	18,270	14,616	10,962	20,010	16,008	12,006
16 ธันวาคม 2566	20,250	16,200	12,150	21,263	17,011	12,758	23,288	18,631	13,973
17 – 19 ธันวาคม 2566	23,475	18,780	14,085	24,649	19,720	14,790	26,997	21,598	16,199
20 ธันวาคม 2566	22,575	18,060	13,545	23,704	18,964	14,223	25,962	20,770	15,578
21 – 22 ธันวาคม 2566	20,700	16,560	12,420	21,735	17,388	13,041	23,805	19,044	14,283
23 – 28 ธันวาคม 2566	28,500	22,800	17,100	29,925	23,940	17,955	32,775	26,220	19,665
29 – 31 ธันวาคม 2566	29,325	23,460	17,595	30,792	24,634	18,476	33,724	26,980	20,235
1 มกราคม 2567	19,650	15,720	11,790	20,633	16,507	12,380	22,598	18,079	13,559
2 – 3 มกราคม 2567	20,250	16,200	12,150	21,263	17,011	12,758	23,288	18,631	13,973
4 – 5 มกราคม 2567	20,175	16,140	12,105	21,184	16,948	12,711	23,202	18,562	13,922
6 – 8 มกราคม 2567	19,875	15,900	11,925	20,869	16,696	12,522	22,857	18,286	13,715
9 – 12 มกราคม 2567	19,875	15,900	11,925	20,869	16,696	12,522	22,857	18,286	13,715
13 – 15 มกราคม 2567	18,975	15,180	11,385	19,924	15,940	11,955	21,822	17,458	13,094
16 – 22 มกราคม 2567	18,975	15,180	11,385	19,924	15,940	11,955	21,822	17,458	13,094
23 – 26 มกราคม 2567	18,975	15,180	11,385	19,924	15,940	11,955	21,822	17,458	13,094
27 มกราคม – 2 กุมภาพันธ์ 2567	17,025	13,620	10,215	17,877	14,302	10,727	19,579	15,664	11,748
3 – 7 กุมภาพันธ์ 2567	19,500	15,600	11,700	20,475	16,380	12,285	22,425	17,940	13,455
8 – 13 กุมภาพันธ์ 2567	25,050	20,040	15,030	26,303	21,043	15,782	28,808	23,047	17,285
14 – 17 กุมภาพันธ์ 2567	19,500	15,600	11,700	20,475	16,380	12,285	22,425	17,940	13,455
18 กุมภาพันธ์ – 23 มีนาคม 2567	17,025	13,620	10,215	17,877	14,302	10,727	19,579	15,664	11,748
23 – 31 มีนาคม 2567	12,975	10,380	7,785	13,624	10,900	8,175	14,922	11,938	8,954



พักขั้นต่ำ 3 คืน	ราคาต่อ 1 ท่านต่อ 1 คืน								
ช่วงวันเดินทาง	Deluxe Room with Forest View - A2			Family Suite S4			Master Family Suite - Duplex - S5		
	Adt	12-17 y	4-11y	Adt	12-17 y	4-11y	Adt	12-17 y	4-11y
8 – 15 ธันวาคม 2566	21,750	17,400	13,050	24,360	19,488	14,616	29,580	23,664	17,748
16 ธันวาคม 2566	25,313	20,251	15,188	28,350	22,680	17,010	34,425	27,540	20,655
17 – 19 ธันวาคม 2566	29,344	23,476	17,607	32,865	26,292	19,719	39,908	31,927	23,945
20 ธันวาคม 2566	28,219	22,576	16,932	31,605	25,284	18,963	38,378	30,703	23,027
21 – 22 ธันวาคม 2566	25,875	20,700	15,525	28,980	23,184	17,388	35,190	28,152	21,114
23 – 28 ธันวาคม 2566	35,625	28,500	21,375	39,900	31,920	23,940	48,450	38,760	29,070
29 – 31 ธันวาคม 2566	36,657	29,326	21,995	41,055	32,844	24,633	49,853	39,883	29,912
1 มกราคม 2567	24,563	19,651	14,738	27,510	22,008	16,506	33,405	26,724	20,043
2 – 3 มกราคม 2567	25,313	20,251	15,188	28,350	22,680	17,010	34,425	27,540	20,655
4 – 5 มกราคม 2567	25,219	20,176	15,132	28,245	22,596	16,947	34,298	27,439	20,579
6 – 8 มกราคม 2567	24,844	19,876	14,907	27,825	22,260	16,695	33,788	27,031	20,273
9 – 12 มกราคม 2567	24,844	19,876	14,907	27,825	22,260	16,695	33,788	27,031	20,273
13 – 15 มกราคม 2567	23,719	18,976	14,232	26,565	21,252	15,939	32,258	25,807	19,355
16 – 22 มกราคม 2567	23,719	18,976	14,232	26,565	21,252	15,939	32,258	25,807	19,355
23 – 26 มกราคม 2567	23,719	18,976	14,232	26,565	21,252	15,939	32,258	25,807	19,355
27 มกราคม – 2 กุมภาพันธ์ 2567	21,282	17,026	12,770	23,835	19,068	14,301	28,943	23,155	17,366
3 – 7 กุมภาพันธ์ 2567	24,375	19,500	14,625	27,300	21,840	16,380	33,150	26,520	19,890
8 – 13 กุมภาพันธ์ 2567	31,313	25,051	18,788	35,070	28,056	21,042	42,585	34,068	25,551
14 – 17 กุมภาพันธ์ 2567	24,375	19,500	14,625	27,300	21,840	16,380	33,150	26,520	19,890
18 กุมภาพันธ์ – 23 มีนาคม 2567	21,282	17,026	12,770	23,835	19,068	14,301	28,943	23,155	17,366
23 – 31 มีนาคม 2567	16,219	12,976	9,732	18,165	14,532	10,899	22,058	17,647	13,235

**ค่าแพคเกจรวม**

- ✓ ที่พักตามที่ท่านเลือกเริ่มต้น 3 คืน
- ✓ อาหารนานาชาติทั้งเช้า กลางวัน เย็น พร้อมเครื่องดื่ม, เบียร์, ไวน์, วิกี้, น้ำผลไม้และอื่นๆ
- ✓ บริการรถตู้ตลอดการเข้าพัก ทั้งผสมและไม่ผสมแอลกอฮอล์ตลอดวัน
- ✓ ฟรี... Wi-fi
- ✓ ฟรี...การแสดงโชว์เอกลักษณ์ของคลับเมดทุกค่าคืน โดยจีโอนานาชาติ
- ✓ ฟรี...สังสรรค์ สนุกสนานชมดนตรีที่บาร์ทุกค่าคืน



**ค่าแพคเกจไม่รวม**

- ✘ ค่าตัวเครื่องบินไป-กลับ (ทางบริษัทสามารถช่วยจองได้)
- ✘ ค่ารถรับส่งสนามบิน
  1. จากสนามบินชิโตเสะ(Chitose) ผู้ใหญ่ 4,240 บาท , เด็ก 3,400 บาท
  2. จากสนามบินโอบิฮิโร่ (Obihiro) ผู้ใหญ่ 4,600 บาท, เด็ก 3,700 บาท
- ✘ Petit-Club service 2 -3 Years old (2,400 THB per day)
- ✘ Baby-Club service 4 months - 23 months (2,700 THB per day)

Ski Equipment Rental:	Type	Price (THB) per day	
Sport	SKI	2080	FULL Ski Set (Ski + Poles + Boots + Helmet)
Performance	SKI	2270	FULL Ski Set (Ski + Poles + Boots + Helmet)
Prestige	SKI	3740	FULL Ski Set (Ski + Poles + Boots Prestige+ Helmet)
Premium	SKI	4340	FULL Ski Set (Ski + Poles + Boots Prestige+ Helmet)
KIDS	SKI	1530	FULL Ski Set (Ski + Poles + Boots + Helmet)
Sport	SNOWBOARD	2080	FULL SB Set (Ski + Poles + Boots + Helmet)
Performance	SNOWBOARD	2090	FULL SB Set (SB + Boots + Helmet)
Prestige	SNOWBOARD	2840	FULL Ski Set (Ski + Poles + Boots Prestige + Helmet)
KIDS	SNOWBOARD	1530	Full SB Set (Ski + Poles + Boots+Helmet)

- ✘ ค่ากิจกรรมอื่นๆ ค่าอาหารและค่าเครื่องดื่มและค่าใช้จ่ายที่อยู่นอกเหนือจากรายการที่ระบุ
- ✘ ประกันการเดินทางที่ครอบคลุมการกักตัว, การรักษาตัว, การเปลี่ยนแปลงการเดินทาง เนื่องจากสถานการณ์โควิด 19