



Sahoro
Hokkaido

CLUB MED SAHORO HOKKAIDO

วันแรกของการเดินทาง

กรุงเทพฯ (สุวรรณภูมิ)

xx.xx น.

ผู้โดยสารเช็คอินด้วยตัวท่านเอง ณ สนามบินสุวรรณภูมิ อาคารผู้โดยสารขาออกระหว่างประเทศ (ควรถึงสนามบินก่อนเดินทาง 2-3 ชั่วโมง)

วันที่สองของการเดินทาง
ชิโทเสะ – คลับเมด ซาโฮโร่ (CLUB MED SAHORO)

xx.xx น. ออกเดินทางสู่ สนามบินชิโทเสะ ฮอกไกโด ประเทศญี่ปุ่น ด้วยสายการบิน.....เที่ยวบินที่.....

xx.xx น. เดินทางถึง**สนามบินชิโทเสะ (New Chitose Airport)**เกาะฮอกไกโด (เวลาท้องถิ่นประเทศญี่ปุ่นเร็วกว่าประเทศไทย 2 ชั่วโมง) ผ่านพิธีตรวจคนเข้าเมืองและศุลกากร และรับกระเป๋าสัมภาระเรียบร้อยแล้ว จากนั้นผู้เดินทางติดต่อที่เคาน์เตอร์ของทาง Club Med ซึ่งอยู่ชั้นเดียวกับผู้โดยสารขาเข้า แล้วเดินทางโดยรถบัส จากสนามบินชิโทเสะไปยังรีสอร์ท Club Med Sahoro Hokkaido ตั้งอยู่ทางตอนเหนือของประเทศญี่ปุ่น จังหวัดฮอกไกโด Club Med Sahoro ให้บริการแบบ Premium All Inclusive ที่พักแห่งนี้เหมาะสำหรับการเปิดประสบการณ์สัมผัสหิมะฤดูหนาว การเล่นสกีสโนบอร์ดและอื่น ๆ รีสอร์ทแห่งนี้มีบริการสอน เล่นสกีพื้นฐาน โดยไม่เสียค่าใช้จ่าย นอกจากนี้ยังมีอ่างแช่น้ำร้อนโอฟูโระและอ่างแช่น้ำสไตล์แคนาเดียนใช้เวลาเดินทาง 2.30 ชม. (ขึ้นอยู่กับสภาพอากาศในขณะนั้น)

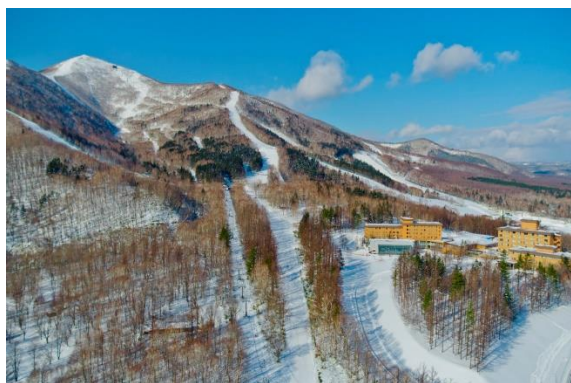

14.00 น. เช็คอินเข้าที่พัก ฝากนคลายกับกิจกรรมภายในรีสอร์ท พร้อมพนักงานอธิบายการใช้บริการต่าง ๆ ภายในที่พัก และแนะนำการใช้ Ski Pass (ไม่มีค่าใช้จ่าย) โดยพนักงานทีมจีโอ(GOs)

หมายเหตุ กิจกรรมบริการฟรี ได้แก่

1. ห้องอาบน้ำแบบออนเซ็นสไตล์ญี่ปุ่น และสระว่ายน้ำอุณหภูมิห้องตั้งแต่ 11.00 – 23.00 น.
2. Jacuzzi, Canadian Bath, Sauna เปิดบริการ 11.00 – 23.00 น.
3. บาร์เครื่องดื่ม เปิดบริการ 10.00 – 24.00 น. ท่านสามารถใช้บริการเมนูเครื่องดื่มแอลกอฮอล์ และไม่มีแอลกอฮอล์ กว่า 100 เมนู และอาหารว่าง ขนมต่าง ๆ ตามเวลาดังนี้ (การบริการและเมนูอาจจะมีการปรับเปลี่ยนตามความเหมาะสม)

Happy Croissant 10.00 – 11.00 น.

Noon Appetizer 11.00 – 12.00 น.



Tea Time 15.00 – 16.30 น.

Evening Appetizer 17.30 – 18.30 น.



15.00 น. ท่านสามารถใช้บริการ SKI Pass เพื่อใช้บริการไปยังจุดชมวิวดังต่างๆ ของการเล่นสกี และใช้ SKI Lift ไปยังจุดจอดต่างๆ และชมวิวดัง (กรณีบัตรหายติดต่อที่แผนกต้อนรับ)

18.00 น. บริการอาหารค่ำ ที่ห้องอาหาร The Daichi ของรีสอร์ท บริการอาหารแบบแบบบุฟเฟต์ มีความหลากหลายจากอาหารนานาชาติ อาทิ อาหารญี่ปุ่น อาหารยุโรป อาหารจีน เป็นต้น พร้อมบริการเครื่องดื่มต่างๆ มากมาย เช่น ไวน์แดง ไวน์ขาว เบียร์ สาเก และซอฟต์ดริงค์ต่าง ๆ



18.50 น. สำหรับท่านที่ต้องการเล่นสกี ท่านสามารถลงชื่อเพื่อเข้ารับการฝึกสอนในแต่ละคลาสตามระดับความสามารถของท่านตั้งแต่ระดับปูพื้นฐาน ไปจนถึงทักษะสกีระดับสูงโดยไม่มีค่าใช้จ่าย แต่กรณีที่ท่านไม่มีอุปกรณ์สกีหรือชุดเล่นสกีท่านสามารถเช่าหรือซื้อได้ที่แผนกกีฬาสกี (ค่าใช้จ่ายเพิ่มเติม)

หมายเหตุ

1. บริการคลาสครูฝึกสอนสกีและสโนบอร์ด มีทั้งหมด 6 ระดับ สำหรับเด็กอายุตั้งแต่ 4 ปีขึ้นไป และสำหรับผู้ใหญ่ โดยคำนึงถึงความปลอดภัยเป็นสิ่งสำคัญ เปิดบริการตั้งแต่ 09.00 - 11.00



และ 13.00 - 15.00 ตามตารางที่กำหนดให้และเปลี่ยนแปลง ยกเลิกได้ตามสภาพอากาศและความปลอดภัย

2. สำหรับค่าเช่าชุดสกี ผู้ใหญ่ ท่านละ 3,600 เยน/วัน และเด็กท่านละ 2,600 เยน/วัน
3. สำหรับท่านที่ต้องการ Private Ski Lesson ท่านสามารถสอบถามเจ้าหน้าที่ในวันที่ท่านเข้าพัก ระหว่างวันที่ 18.00 - 19.15 น. ที่แผนกบริการสกี

20.15 น. หลังอาหาร ท่านสามารถสนุกสนานกับการแสดงโชว์จากทีมจีโอ ที่หลากหลายความสามารถและการแสดงที่ไม่ซ้ำในแต่ละค่ำคืน จากนั้นสนุกกับการเดินแบบไม่ซ้ำใคร (Club Med Crazy Sign) และท่านสามารถเลือกสิ่งเครื่องดื่มนานาชนิดที่บาร์เครื่องดื่มไวน์แดง ไวน์ขาว เบียร์ สาเก และชอพลดรีงต่าง ๆ



22.00 น. ท่านสามารถพักผ่อนตามอัธยาศัย หรือสังสรรค์ยามค่ำคืนทุกวันได้ที่บาร์ Wakka ที่พักโรงแรม Club Med Sahoro

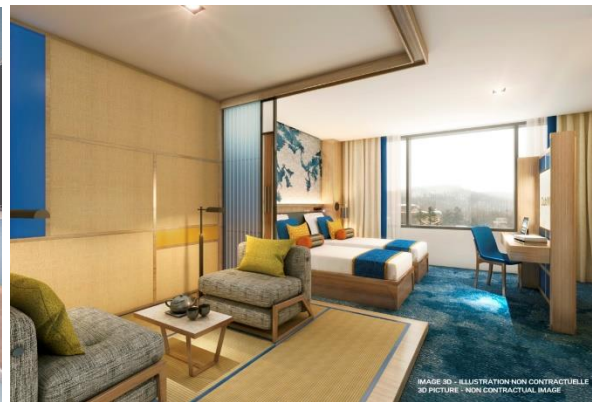



วันที่สามของการเดินทาง

คลับเมด ซาโฮโร (CLUB MED SAHORO)

เช้า รับประทานอาหารเช้า ณ ห้องอาหาร The Daichi ของทางรีสอร์ท

08.45 น. ท่านสามารถเตรียมพร้อมและเช็คอุปกรณ์สกีสโนบอร์ดที่จองไว้เพื่อความสนุกสนานและความสะดวกท่านสามารถมาถึงก่อนเวลาประมาณ 30 นาที

09.00 น. – 11.00 น. บริการคลาสสิก หรือสโนบอร์ด CLUB 1 – 6 ตามที่ท่านได้ระบุไว้ในการจองคลาสเรียนเมื่อวานตอนค่ำ โดยมีผู้เชี่ยวชาญคอยฝึกสอนตลอดการทำกิจกรรม

หมายเหตุ

หากท่านไม่เล่นสกี หรือสโนบอร์ด ท่านสามารถเลือกสนุกกับกิจกรรมอื่นได้ตามที่ทางรีสอร์ทจัดขึ้น (บางรายการอาจจะมีค่าใช้จ่ายเพิ่มเติม) เช่น

1. ท่านสามารถใช้บัตร SKI Pass เพื่อขึ้นชมจุดขึ้น-ลงของนักสกี และใช้ SKI Lift ไปยังจุดจอดต่าง ๆ และชมวิว ไม่มีค่าใช้จ่ายเพิ่มเติม (กรณีบัตรหายติดต่อที่แผนกต้อนรับ)
2. Snow Trekking เป็นการเดินสำรวจธรรมชาติ ท่ามกลางหิมะขาวโพลน (08.00 – 10.00 น.) ท่านสามารถเช่ารองเท้าลุยหิมะที่แผนกกีฬาสกี และลงชื่อล่วงหน้า 1 วัน

(กิจกรรมอาจมีการเปลี่ยนแปลงตามสภาพอากาศและความเหมาะสม)



12.00 น. บริการอาหารกลางวัน ณ ห้องอาหาร The Daichi บริการอาหารแบบบุฟเฟต์ที่มีความหลากหลายจากอาหารนานาชาติ อาทิ อาหารญี่ปุ่น อาหารยุโรป อาหารจีน เป็นต้น พร้อมบริการเครื่องดื่มต่าง ๆ มากมาย เช่น ไวน์แดง ไวน์ขาว เบียร์ สาเก และชอฟอร์ดริงต่าง ๆ





13.00 น. บริการคลาสสิกและสโนบอร์ด CLUB 1 – 6 ตามที่ท่านได้ระบุไว้ หรือพักผ่อนตามอัธยาศัย

หมายเหตุ กิจกรรมบริการฟรี ได้แก่

1. ห้องอาบน้ำแบบออนเซ็นสไตล์ญี่ปุ่นและสระว่ายน้ำน้ำอุณหภูมิห้องตั้งแต่ 11.00 – 23.00 น.
2. Jacuzzi, Canadian Bath, Sauna เปิดบริการ 11.00 – 23.00 น.
3. บาร์เครื่องดื่ม เปิดบริการ 10.00 – 24.00 น. ท่านสามารถใช้บริการเมนูเครื่องดื่มแอลกอฮอล์ และไม่มีแอลกอฮอล์กว่า 100 เมนู และอาหารว่าง ขนมต่าง ๆ ตามเวลาดังนี้ (การบริการและเมนู อาจจะมีการปรับเปลี่ยนตามความเหมาะสม)

Happy Croissant 10.00 – 11.00 น.

Noon Appetizer 11.00 – 12.00 น.

Tea Time 15.00 – 16.30 น.

Evening Appetizer 17.30 – 18.30 น.



18.00 น. บริการอาหารค่ำ ณ ห้องอาหาร The Daichi ของทางรีสอร์ท บริการอาหารแบบแบบบุฟเฟต์ มีความหลากหลายจากอาหารนานาชาติ อาทิ อาหารญี่ปุ่น อาหารยุโรป อาหารจีน เป็นต้น พร้อมบริการเครื่องดื่มต่าง ๆ มากมาย เช่น ไวน์แดง ไวน์ขาว เบียร์ สาเก และชอฟดริงต่าง ๆ

20.15 น. หลังอาหาร ท่านสามารถสนุกสนานกับการแสดงจากทีมจีโอ ที่หลากหลายความสามารถและการแสดงที่ไม่ซ้ำในแต่ละค่ำคืน จากนั้นสนุกกับการเต้นแบบไม่ซ้ำใคร (Club Med Crazy Sign) และท่านสามารถเลือกสั่งเครื่องดื่มนานาชาติที่บาร์เครื่องดื่มไวน์แดง ไวน์ขาว เบียร์ สาเก และชอฟดริงต่าง ๆ

22.00 น. ท่านสามารถพักผ่อนตามอัธยาศัย หรือสังสรรค์ยามค่ำคืนทุกวันได้ที่บาร์ Wakka



ที่พักโรงแรม Club Med Sahoro

วันที่สี่ของการเดินทาง

คลับเมด ซาโฮโร (CLUB MED SAHORO)

เช้า รับประทานอาหารเช้า ณ ห้องอาหาร The Daichi ของทางรีสอร์ท

08.45 น. ท่านสามารถเตรียมพร้อมและเช็คอุปกรณ์สกีสโนบอร์ดที่จองไว้เพื่อความสนุกสนานและความสะดวกท่านสามารถมาถึงก่อนเวลาประมาณ 30 นาที

09.00 น. – 11.00 น. บริการคลาสสกี หรือสโนบอร์ด CLUB 1 – 6 ตามที่ท่านได้ระบุไว้ในการจองคลาสเรียนเมื่อวานตอนค่ำ โดยมีผู้เชี่ยวชาญคอยฝึกสอนตลอดการทำกิจกรรม

หมายเหตุ

หากท่านไม่เล่นสกี หรือสโนบอร์ด ท่านสามารถเลือกสนุกกับกิจกรรมอื่นได้ตามที่ทางรีสอร์ทจัดขึ้น (บางรายการอาจจะมีค่าใช้จ่ายเพิ่มเติม) เช่น

1. ท่านสามารถใช้บัตร SKI Pass เพื่อขึ้นชมจุดขึ้น-ลงของนักสกี และใช้ SKI Lift ไปยังจุดจอดต่าง ๆ และชมวิว ไม่มีค่าใช้จ่ายเพิ่มเติม (กรณีบัตรหายติดต่อที่แผนกต้อนรับ)
2. Snow Trekking เป็นการเดินสำรวจธรรมชาติ ท่ามกลางหิมะขาวโพลน (08.00 – 10.00 น.) ท่านสามารถเช่ารองเท้าลุยหิมะที่แผนกกีฬาสกี และลงชื่อล่วงหน้า 1 วัน

(กิจกรรมอาจมีการเปลี่ยนแปลงตามสภาพอากาศและความเหมาะสม)





- 12.00 น. บริการอาหารกลางวัน ณ ห้องอาหาร The Daichi บริการอาหารแบบบุฟเฟต์ที่มีความหลากหลาย จากอาหารนานาชาติ อาทิ อาหารญี่ปุ่น อาหารยุโรป อาหารจีน เป็นต้น พร้อมบริการเครื่องดื่มต่าง ๆ มากมาย เช่น ไวน์แดง ไวน์ขาว เบียร์ สาเก และซอฟต์ดริงต่าง ๆ



- 13.00 น. บริการคลาสสิกและสโนบอร์ด CLUB 1 – 6 ตามที่ท่านได้ระบุไว้ หรือพักผ่อนตามอัธยาศัย

หมายเหตุ กิจกรรมบริการฟรี ได้แก่

1. ห้องอาบน้ำแบบออนเซ็นสไตล์ญี่ปุ่นและสระว่ายน้ำอุณหภูมิห้องตั้งแต่ 11.00 – 23.00 น.
2. Jacuzzi, Canadian Bath, Sauna เปิดบริการ 11.00 – 23.00 น.
3. บาร์เครื่องดื่ม เปิดบริการ 10.00 – 24.00 น. ท่านสามารถใช้บริการเมนูเครื่องดื่มแอลกอฮอล์ และไม่มีแอลกอฮอล์กว่า 100 เมนู และอาหารว่าง ขนมต่าง ๆ ตามเวลาดังนี้ (การบริการและเมนู อาจจะมีการปรับเปลี่ยนตามความเหมาะสม)

Happy Croissant 10.00 – 11.00 น.

Noon Appetizer 11.00 – 12.00 น.

Tea Time 15.00 – 16.30 น.

Evening Appetizer 17.30 – 18.30 น.





- 18.00 น. บริการอาหารค่ำ ณ ห้องอาหาร The Daichi ของทางรีสอร์ท บริการอาหารแบบแบบบุฟเฟต์ มีความหลากหลายจากอาหารนานาชาติ อาทิ อาหารญี่ปุ่น อาหารยุโรป อาหารจีน เป็นต้น พร้อมบริการเครื่องดื่มต่าง ๆ มากมาย เช่น ไวน์แดง ไวน์ขาว เบียร์ สาเก และซอสดริงต่าง ๆ
- 20.15 น. หลังอาหาร ท่านสามารถสนุกสนานกับการแสดงจากทีมจีโอ ที่หลากหลายความสามารถและการแสดงที่ไม่ซ้ำในแต่ละค่ำคืน จากนั้นสนุกกับการเต้นแบบไม่ซ้ำใคร (Club Med Crazy Sign) และท่านสามารถเลือกสิ่งเครื่องดื่มนานาชาติที่บาร์เครื่องดื่มไวน์แดง ไวน์ขาว เบียร์ สาเก และซอสดริงต่าง ๆ
- 22.00 น. ท่านสามารถพักผ่อนตามอัธยาศัย หรือสังสรรค์ยามค่ำคืนทุกวันได้ที่บาร์ Wakka



ที่พักโรงแรม Club Med Sahoro

****หมายเหตุ แนะนำให้ท่านเคลียร์ค่าใช้จ่ายส่วนตัวต่าง ๆ เช่น ค่าเช่าอุปกรณ์สกิ ฯลฯ เพื่อความรวดเร็วก่อนที่จะเช็คเอาท์ในวันรุ่งขึ้น ****

วันที่นำทางการเดินทาง

คลับเมด – ชิโทเซะ – กรุงเทพฯ (สุวรรณภูมิ)

- 04.30 น. ผู้เดินทางต้องทำการเช็คเอาท์ และแสดงใบที่ล๊อบบี้ เพื่อเดินทางไปยังสนามบิน
- 06.30 น. เดินทางโดยรถบัส จากรีสอร์ทไปยังสนามบินชิโทเซ่ (New Chitose Airport) เพื่อเดินทางกลับกรุงเทพฯ
- 09.30 น. เดินทางถึง **สนามบินชิโทเซ่** แล้วทำการเช็คอินโหลดสัมภาระที่เคาน์เตอร์ของสายการบิน
- xx.xx น. ออกเดินทาง โดยสายการบิน..... เที่ยวบินที่.....
- xx.xx น. ถึง **ท่าอากาศยานสุวรรณภูมิ** โดยสวัสดิภาพพร้อมความประทับใจ



CLUB MED HOKKAIDO, JAPAN

Travel Period 03 Dec 2023 to 06 Apr 2024

พักขั้นต่ำ 3 คืน	ราคาต่อ 1 ท่านต่อ 1 คืน								
ช่วงวันเดินทาง	Junior Family Superior Room - C3 (27 Sqm)			Deluxe - B2 (29 Sqm) & Deluxe With Tatami - B4 /B5 (37 Sqm)			Suite - S2 (64 Sqm)		
	Adt	12-17 y	4-11y	Adt	12-17 y	4-11y	Adt	12-17 y	4-11y
3 - 8 ธันวาคม 2566	10,575	9,000	7,000	12,690	11,000	8,000	19,035	16,000	12,000
9 - 15 ธันวาคม 2566	13,875	12,000	9,000	16,650	14,000	10,000	24,975	20,000	15,000
16 - 18 ธันวาคม 2566	15,825	13,000	10,000	18,990	16,000	12,000	28,485	23,000	18,000
19 - 21 ธันวาคม 2566	16,425	14,000	10,000	19,710	16,000	12,000	29,565	24,000	18,000
22 ธันวาคม 2567	15,825	13,000	10,000	18,990	16,000	12,000	28,485	23,000	18,000
23 - 28 ธันวาคม 2566	21,675	18,000	14,000	26,010	21,000	16,000	39,015	32,000	24,000
29 - 31 ธันวาคม 2566	22,950	19,000	14,000	27,540	23,000	17,000	41,310	34,000	25,000
1 มกราคม 2567	15,900	13,000	10,000	19,080	16,000	12,000	28,620	23,000	18,000
2 - 3 มกราคม 2567	15,900	13,000	10,000	19,080	16,000	12,000	28,620	23,000	18,000
4 - 5 มกราคม 2567	15,450	13,000	10,000	18,540	15,000	12,000	27,810	23,000	17,000
6 - 7 มกราคม 2567	15,300	13,000	10,000	18,360	15,000	12,000	27,540	23,000	17,000
8 - 10 มกราคม 2567	15,150	13,000	10,000	18,180	15,000	11,000	27,270	22,000	17,000
11 - 26 มกราคม 2567	16,050	13,000	10,000	19,260	16,000	12,000	28,890	24,000	18,000
27 มกราคม - 2 กุมภาพันธ์ 2567	14,925	12,000	9,000	17,910	15,000	11,000	26,865	22,000	17,000
3 - 7 กุมภาพันธ์ 2567	16,500	14,000	10,000	19,800	16,000	12,000	29,700	24,000	18,000
8 - 13 กุมภาพันธ์ 2567	20,625	17,000	13,000	24,750	20,000	15,000	37,125	30,000	23,000
14 - 17 กุมภาพันธ์ 2567	16,500	14,000	10,000	19,800	16,000	12,000	29,700	24,000	18,000
18 - 23 กุมภาพันธ์ 2567	14,250	12,000	9,000	17,100	14,000	11,000	25,650	21,000	16,000
24 กุมภาพันธ์ - มีนาคม 2567	11,850	10,000	8,000	14,220	12,000	9,000	21,330	18,000	13,000
2 - 15 มีนาคม 2567	11,325	10,000	7,000	13,590	11,000	9,000	20,385	17,000	13,000
16 มีนาคม - 6 เมษายน 2567	10,575	9,000	7,000	12,690	11,000	8,000	19,035	16,000	12,000



ค่าแพ็คเกจจ็รวม

- ✓ ที่พักตามที่ท่านเลือกเริ่มต้น 3 คืน
- ✓ อาหารนานาชาติทั้งเช้า กลางวัน เย็น พร้อมเครื่องดื่ม, เบียร์, ไวน์, วิสกี้, น้ำผลไม้และอื่นๆ
- ✓ บริการเครื่องดื่มตลอดการเข้าพัก ทั้งผสมและไม่ผสมแอลกอฮอล์ตลอดวัน
- ✓ ฟรี... Wi-fi
- ✓ ฟรี...การแสดงโชว์เอกลักษณ์ของคลับเมคทุกค่ำคืน โดยจิโอนานาชาติ
- ✓ ฟรี...สังสรรค์ สนุกสนานชมดนตรีที่บาร์ทุกค่ำคืน

ค่าแพ็คเกจจ็ไม่รวม

- ✗ ค่าตัวเครื่องบินไป-กลับ (ทางบริษัทสามารถช่วยจองได้)
- ✗ ค่ารถรับส่งสนามบิน
 1. จากสนามบินชิโตเสะ(Chitose) ผู้ใหญ่ 4,800 บาท , เด็ก 3,800 บาท
 2. จากสนามบินโอบิฮิโร่ (Obihiro) ผู้ใหญ่ 4,000 บาท, เด็ก 3,200 บาท
 3. จากสถานีรถไฟชินโตกุ (Shintoku Station) ผู้ใหญ่ 2,160 บาท, เด็ก 1,730 บาท
- ✗ Petit-Club service 2 -3 Years old (2,400 THB per day)
- ✗ Baby-Club service 4 months - 23 months (2,700 THB per day)

Ski Equipment Rental:	Type	Price (THB) per day	
Sport	SKI	2,080	FULL Ski Set (Ski + Poles + Boots + Helmet)
Performance	SKI	2,270	FULL Ski Set (Ski + Poles + Boots + Helmet)
Prestige	SKI	3,740	FULL Ski Set (Ski + Poles + Boots Prestige+ Helmet)
Premium	SKI	4,340	FULL Ski Set (Ski + Poles + Boots Prestige+ Helmet)
KIDS	SKI	1,530	FULL Ski Set (Ski + Poles + Boots + Helmet)
Sport	SNOWBOARD	2,080	FULL SB Set (Ski + Poles + Boots + Helmet)
Performance	SNOWBOARD	2,090	FULL SB Set (SB + Boots + Helmet)
Prestige	SNOWBOARD	2,840	FULL Ski Set (Ski + Poles + Boots Prestige + Helmet)
KIDS	SNOWBOARD	1,530	Full SB Set (Ski + Poles + Boots+Helmet)

- ✗ ค่ากิจกรรมอื่นๆ ค่าอาหารและค่าเครื่องดื่มและค่าใช้จ่ายที่อยู่นอกเหนือจากรายการที่ระบุ
- ✗ ประกันการเดินทางที่ครอบคลุมการกักตัว, การรักษาตัว, การเปลี่ยนแปลงการเดินทาง เนื่องจากสถานการณ์โควิด 19